



かもえない

神楽内

村民主体・村民本位
～みんなが主役の村づくり～

音楽フェス開催！



8月18日 音楽&BBQフェス
(演奏メンバー)



2018
平成30年
No.650



その先の、道へ。北海道
Hokkaido. Expanding Horizons.

毎日が交通安全の日
交通事故死

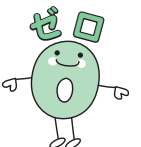

3638日 (8月31日現在)

2018 神恵内魅力まつり

8月26日、神恵内村魅力創造研究会(松本遊会長)主催による「神恵内魅力まつり2018」が開催され、村内外から約400名の方が来場しました。

時折雨が降るあいにくの天候でしたが、メインの盆踊りでは、太鼓の音に合わせて大勢の子どもや大人が盆踊りを楽しみ、仮装した参加者の姿もあり、会場を盛り上げました。

また、おでんや焼き鳥、フライドポテト等のメニューは好調な売れ行きで、100円抽選くじや連携事業を実施している赤井川村の特産品コーナーも大盛況となりました。



【仮装大会入賞
金田一花穂さん(左) 桜花さん(右)】



【100円抽選くじ】



【餅まき】



【赤井川村特産品コーナー】



【会場の様子】

音楽&BBQ フェス開催

8月18日、リサイクルセンター敷地で地域おこし協力隊(岩佐溪介隊員)主催による音楽&BBQフェス(KAMI-FES in Kamoenai-Village)が開催されました。

会場には村内外から約60名が訪れ、音楽に耳を傾けました。

この日来場者に振る舞われたアメリカンバーベキューはALITのコーナー先生の指導で行われ、来場者は焼き立ての肉で作ったハンバーガーを味わいました。



台風から身を守るために

8月から9月にかけては、1年で最も台風の発生・接近・上陸が多くなる時期となります。統計によると、年間でおよそ26個の台風が発生し、そのうち、およそ11個が日本に接近します。北海道への台風の接近数は平年では2個に満たない程度ですが、平成28年は5個の台風が接近し、そのうち3個が上陸するという稀に見る年となりました。これらの台風がもたらした大雨により道内各地で多くの被害が生じたことは記憶に新しいかと思えます。

台風による災害は、主に暴風・大雨・高潮・高波によるものです。

気象庁では、台風が発生すると台風の位置や強さなどの実況と3日先までの予報、さらに最長5日先までの台風の位置の予報を公表します。また、台風が接近し、災害の起こるおそれがある場合には警報や気象情報を発表し、警戒を呼びかけます。更に重大な災害が起こる可能性が非常に高まった場合には特別警報を発表します。

テレビやラジオ、気象庁のホームページなどで最新の気象情報をチェックして台風接近に備えてください。

台風による災害から身を守るために、次のことに注意しましょう。

◎台風が接近する前

- ▶避難場所までの経路や危険な場所を家族で確認しておく。
- ▶非常用品や水の確保状態を確認する。
- ▶屋外の植木など飛散しそうなものは、屋内に片付けたり固定しておく。
- ▶大雨による浸水や土砂災害、河川の氾濫の危険があるので、低い土地、斜面や川のそばに住んでいる方は早めの避難を検討する。
- ▶高潮による浸水や高波が岸壁を越えてくるなどの危険があるので、海岸付近にいる方は早めの避難を検討する。

◎台風が接近して大雨や暴風の影響を受け始めた時

- ▶不要な外出は避ける。
- ▶地元市町村から出される避難指示(緊急)や避難勧告、避難準備・高齢者等避難開始などのお知らせに注意する。また、指示等がなくても、自ら危険を感じたら屋内の安全な場所へ移動または避難する。
- ▶アンテナなどの補修のために屋根に登ることは絶対にしない。
- ▶増水した川や高波が打ち寄せる海岸や防波堤には絶対に近づかない。

また、台風が低気圧に変わったり、雨や風が弱まったりしても、警報など各種防災気象情報が解除されるまでは、川の増水や土砂災害の危険があるので、川や斜面には近づかない。



防災

かもえない

第84回

テーマ
「台風に
備えましょう」

●問合せ

総務課総務係

☎ **76-5011 (村内無料)

札幌管区気象台天気相談所

☎011-611-0170



台風進路予想の例

上図：平成28年台風第9号

下図：平成28年台風第10号

気象庁は、警報・注意報を発表したときには、土砂災害、浸水害、洪水害の危険度を色分けして地図上に示した「危険度分布」を気象庁ホームページで提供しています。これらの「危険度分布」によりそれぞれの災害が発生する危険度が高まっている地域を簡単に把握できるので、台風の接近が予想されるときや影響を受け始めた場合にもぜひ活用してください。

交通安全新聞

秋の交通安全全運動

《運動期間》
9月21日(金)～30日(日)

《運動の重点》

- ◆子どもと高齢者の交通事故防止
- ◆歩行中・自転車乗車中の交通事故防止
- ◆シートベルト・チャイルドシートの徹底
- ◆飲酒運転の根絶
- ◆スピードダウン

《「旗の波」を実施します》

土日祝日を除く運動期間中、交通安全街頭啓発「旗の波」を実施します。
多くの村民の皆さまの参加をお待ちしています。

◆実施予定

9月21日(金)～28日(金)
※土・日・祝日を除く

◆実施時間

午前8時～8時30分

◆実施場所

神恵内市街地国道229号沿線

◆集合場所

役場車庫前
※交通安全旗をお渡しします

交通安全指導員募集

村では、村内における交通事故の防止を図るため交通安全指導員を募集します。

春秋の交通安全運動の参加や、子どもたち・高齢者への指導手伝い等、地域の見守り活動が中心です。

◆応募資格

▽村内在住で心身ともに健康な方

◆活動内容

- ▽一般歩行者に対する正しい歩行指導
- ▽子どもや高齢者に対する安全な通行の保護と誘導
- ▽自転車の安全な交通と正しい乗り方の指導
- ▽その他交通安全思想の普及

◆募集人数 若干名

(男女・年齢問いません)

◆報酬

活動時間に応じて支給

◆その他

指導員の制服や用品等は貸与します

【応募・問合せ】

総務課車庫係

運転免許更新時講習日程表(9月・10月)

月	日	曜日	会場	優 良 講 習	違反者講習	一 般 講 習	初 回 講 習
9	14	金	岩内自動車学校	9:00～9:30	10:00～12:00		
	20	木	泊村公民館	13:30～14:00	14:30～16:30		
	28	金	岩内自動車学校			9:00～10:00	10:30～12:30
10	12	金	岩内自動車学校	9:00～9:30	10:00～12:00		
	19	金	共和町生涯学習センター	13:30～14:00	14:30～16:30	12:00～13:00	
	26	金	岩内自動車学校			9:00～10:00	10:30～12:30

【問合せ】岩内地方交通安全協会連合会(岩内警察署内) ☎62-0110

バイクの日啓発活動



8月19日「バイクの日」に先立ち、8月17日に道の駅「オスコイ!かもえない」駐車場で街頭啓発を実施しました。

道の駅を訪れたドライバー1人ひとりに啓発物資が配付され、交通安全を呼びかけました。

連載

151 たら丸印

法律よも山ばなし

借金をしている方へ



弁護士 金丸 哲大
岩内ひまわり基金法律事務所
☎61-4777

平成29年に新しく裁判所に申立てられた破産事件は全国で7万6014件。破産の申立件数は、この2年間右肩上がりで推移しています(数字は最高裁判所HPより)。

今回は、借金のある方がお金に困るとやっつけまいがちだけど、絶対にやっつけまはいけないことについてのお話です(自己破産の長所と短所については平成24年12月号のコラムをご覧ください)。

①クレジットカードで購入した商品の現金化

生活や返済が苦しくなると、クレジットカードで商品券などを購入し、転売して現金化してしまう人がいますが、その場だけのいでも問題は何も解決しません。

②ギャンブル

お金を増やそうと、手元にあるお金を競馬や宝くじに突っ込んでしまう人がいますが、ギャンブルで必ず勝てるのは胴元だけです。

③嘘をついてお金を借りること

返すあてもないのに返せるかのように嘘をついてお金を借りてしまう人がいますが、こうした行為は詐欺罪として処罰される可能性があります。

破産法は、こうした行為を「免責不許可事由」と定めています。免責が許可されなければ、破産手続きをしても借金を払い続けなければなりません。つまり、その場しのぎの行動は、自分の首を絞めてしまいうことにもなるのです。

お金を借りる時に自分の収入と支出のバランスを考えなければならぬことは当然ですが、借りた後に万が一収支のバランスが崩れてしまった時には、その場しのぎの対応はせず、ぜひ早めにご相談ください。

近年、20～30歳代の女性に子宮頸がんが急増しています。子宮頸がんの検診受診率をみると、アメリカは85.9%と高い一方、日本は42.1%とかなり低いのが現状です。「まだ若いから関係ない」「家族でがんになった人はいないから」と思ってはいませんか？この病気は女性であれば誰でもかかる可能性があり、自覚症状のないまま進行していき、気づいた時には子宮を失うことになったり、命を落とすこともあります。

でも、ご安心下さい。子宮頸がんは他のがんと違って、予防できる病気になっています。

◎子宮頸がんの原因

子宮頸がんの原因は、性交渉で感染するHPV(ヒトパピローマウイルス)です。HPVは皮膚や粘膜にいるウイルスで、性交渉の経験のある女性の8割が一生に一度は感染を経験すると言われています。しかし、ほとんどの人はその人の免疫力によってウイルスが体内から排除されます。

ただし、約10%の人では長期間に渡る持続感染が続き、細胞が変化していった「異形成」という状態になり、さらにその一部の人では長い年月(平均で数年～10年以上)をかけて、ゆっくりと子宮頸がんへ進んで行く可能性があります。

◎前がん病変で発見すれば、予防できます。

がんが進むと、不正出血、血液の混じったおりもの、下腹部の痛み等が起こります。

進行したがんは手術の範囲が広くなったり、放射線治療や化学療法が必要になります。

進行したがんの場合は、治療が困難になりますが、がんになる前の段階「前がん病変」で発見すれば、子宮をとらない簡単な手術で完治でき、その後は妊娠・出産することもできます。子宮頸がんは、なにより「前がん病変」で発見することが大切です。



◎子宮がん検診とは…

◆従来の子宮頸がん検診は、変化した細胞を見つける検査です

一般に子宮がん検診と呼ばれている検査で、子宮頸部の表面を綿棒等の器具でぬぐい、採取した細胞の「形」を顕微鏡で調べます。がん細胞や異形成の細胞は、健康な細胞と形が違うため、この方法でがんや前がん病変を発見することができます。

◆HPV検診は、HPVの感染を調べる新しい検診です。

新しいHPV検診は、子宮頸がん検診と同様に、細胞診の際に採取した細胞を利用して、細胞にHPVが感染していないかどうか検査します。この検査は遺伝子(DNA)を検出する新しい技術の採用によって、HPV感染の有無を高感度に検出できるようになりました。

子宮頸がん検診とHPV検診を同時に行うことで、検査の精度はさらに向上し、がんの発見率はより高くなります。

◆HPV検診で陽性と診断されたら

子宮頸部の細胞が、HPVに感染していなければ「陰性」、感染していれば「陽性」と診断されます。HPVの検査が「陽性」であっても、将来子宮頸がんになる危険度をチェックする検査ですから、「陽性」=子宮頸がんということではありません。

また、ほとんどの場合、免疫力によって体の外に排除され消失されます。細胞診の結果と併せて判断する必要がありますので、再検査や精密検査の指示が出た場合は、必ず受診しましょう。検診で異常がなくても、おりものの異常や不正出血等の気になる症状があれば、保険診療として婦人科を受診してください。



◎村では子宮がん検診を実施します。

9月29日(土)、20歳以上の女性を対象に子宮頸部がん検診、HPV検診、子宮エコーを実施します。検診は無料で受けることができ、当日は乳がん検診と骨粗しょう症検診も実施します。ぜひ、この機会に受診し、病気を早期発見していきましょう。



「子宮頸がんの『HPV併用検診』がはじまります！」

● 今月の担当 / 板倉保健師

No. 190

こんじちは、保健師です。



日 日時	所 場所	対 対象
期 期日	費 費用	FAX FAX
HP ホームページ	申 申込み	電 電話
住 住所	問 問合せ	

村民ソフトボール大会

教育委員会では、村民ソフトボール大会を次のとおり開催します。参加チームを募集しますので、お誘い合わせの上ご参加ください。

日 9月23日(日) 午後1時
所 総合グラウンド(雨天中止)
対 村内に居住する方
期 9月12日(水)までに教育委員会へお申し込みください

問 教育委員会社会教育係



**住みよいむらづくり
発表作品の募集**

「神恵内村」を題材にした住みよいむらづくりの作品(ポスター・俳句等)を募集します。応募作品は1人1点まで。応募された方全員に記念品を贈呈します。

対 村内在住の小学生以上の方

期 9月28日(金)まで
 ※応募作品は村内施設で展示後、お返します。

問 教育委員会社会教育係

村民ふれあいパークゴルフ大会

社会福祉協議会では、村民ふれあいパークゴルフ大会を次のとおり開催します。村民の皆さまの多数のご参加をお待ちしています。

日 10月13日(土) 午前9時
所 998パークゴルフ場
対 村内在住の高校生以上の方
期 10月9日(火)まで

申 社会福祉協議会
電 76・5908

**消防・救急フェスタ
の開催について**

▽内容 放水・濃煙・水消火器
 体験・車両展示等

日 9月9日(日)
 午後1時～4時

所 岩内消防署
費 無料

問 岩内消防署
電 62・1141



住民健診のお知らせ

村では、下記の日程で住民健診を実施します。特定健診の対象者等、詳細については住民課保健師へお問い合わせください。

日 11月6日(火)
 ①午前7時 ②7時30分 ③8時 ④8時30分
 ⑤9時 (大腸がん検診は午前7時～9時)

所 漁村センター	
対 特定健診	30～39歳の村民、40～74歳の国保加入者(※)及び75歳以上の方
その他の検診	30歳以上の方

(※)特定健診について、国保の方以外でも受診できる場合がありますので、お問い合わせください。

◆検診内容及び自己負担額

検診内容	検診料金	自己負担額	
胃 検 診	6,480円	無料 ※全額を村が負担します。	
肺 検 診	レントゲン検診		1,620円
	喀痰(かくたん)検診		2,592円
特 定 健 診	7,320円		
前立腺がん検診	1,944円		
エキノコックス症検診	1,404円		
大腸がん検診	1,728円		

※赤石・珊内・川白地区の方は送迎します。

期 9月21日(金)まで
申 住民課保健師または保健衛生係

**子宮がん・乳がん・骨粗しょう
症検診のお知らせ**

村では、下記の日程で子宮がん・乳がん・骨粗しょう症検診を実施しますので、ぜひお申し込みください。

日 9月29日(土)
 ①午前8時 ②9時 ③10時 ④11時
 ⑤12時

所 漁村センター
対 20歳以上の女性
費 無料(全額を村が負担します)
期 9月7日(金)まで

※赤石・珊内・川白地区の方は送迎します。
申 住民課保健師または保健衛生係

自衛官募集

◆自衛官候補生(第4回)
 対 18歳以上27歳未満の方
 10月1日(月)～11月13日(火)

▼試験日
 男性 11月18日(日)～20日(火)
 女性 11月18日(日)・19日(月)

◆自衛官候補生(第5回)
 対 18歳以上27歳未満の方
 11月21日(水)～12月11日(火)

▼試験日
 男性 12月14日(金)～16日(日)
 女性 12月15日(土)・16日(日)

問 倶知安地域事務所
 0136・23・3540
 問 自衛官募集相談員 稲葉寛久
 76・5234

**岩内地域人材開発センター
 受講生募集のお知らせ**

◆危険物取扱者(乙種第4類)受験対策講座
 危険物取扱者乙種第4類の資格取得を目指す方を対象に受験対策講座を行います。定員は20名です。

日 10月11日(木)～13日(土)
 午前9時～午後6時(昼休憩1時間)
 ¥ 2万6784円(消費税込)
 9月21日(金)

問 岩内地域人材開発センター
 62・2183

「働き方」が変わります!

2019年4月1日から働き方改革関連法が順次施行されます。

◆時間外労働の上限規制(月45時間、年360時間)が導入されます。
 ◆年次有給休暇の確実な取得(毎年5日、時季を指定)が必要です。
 ◆正規雇用労働者と非正規雇用労働者の間の不合理な待遇差(基本給や賞与等)が禁止されます。

問 北海道労働局
 HP <https://site.mhlw.go.jp/>

家庭で暮らせない子どもの支援を必要としています

諸事情により家庭で暮らせない子どもを自分の家に迎え入れて養育する方を「里親」と言います。養育里親、専門里親、養子縁組里親、親族里親等があります。

お子さんがいない方、子育てを終えた方、子育て中の方でも構いません。より詳しく知りたい方、登録を希望される方は、北海道中央児童相談所にお問い合わせください。

問 北海道児童相談所 古川
 札幌市中央区円山西町1丁目1
 011・631・0301

9月1日、核燃料税を更新します

- 核燃料税とは?
- 納める人
- 税率
- 税のつかいみち

この税金は、北海道が総務大臣の同意を得て、独自に課税している法定外普通税です。道では、昭和63年9月に条例を制定し、核燃料税を創設しました。この税の課税期間は5年間で、平成30年9月1日に第7期課税期間がスタートします。

発電用原子炉の設置者(北海道電力株式会社)
 価額割: 発電用原子炉に挿入された核燃料の価額の8.5%
 出力割: 発電用原子炉の熱出力に対し、課税期間(3ヶ月)ごとに37,750円/千Kw

核燃料税は、原子力発電所周辺地域の住民の安全対策のほか、基幹産業である農業・水産業の振興や道路整備などに使われます。

区分	主な事業内容
生活環境安全対策費	原子力環境センター維持運営費
生業安定対策費	原子力環境センター試験研究費、漁業・農業振興対策費
民生安定対策費	道路整備・維持事業
原子力関係啓蒙啓発費	原子力一般行政担当人件費、原子力関係広報・啓発事業
原子力安全対策費	原子力安全対策人件費、原子力防災対策費補助金
地域振興対策費	関係市町村への交付金交付事業

詳しくは、道税ホームページでご確認いただくか、北海道総務部財政局税務課までお問い合わせください。
 * 税制企画グループ TEL011-231-4111(内線22-469)
 * 道税ホームページ
<http://www.pref.hokkaido.lg.jp/sm/zim/index.htm>
 * 道庁税務課 E-mail somu.zeimul@pref.hokkaido.lg.jp

**「改正消費税法の説明会」
 の開催について**

平成31年10月に実施される、改正消費税法に関する次の内容の説明会を開催します。

いずれの会場も収容人数には限りがございます。満席の際には、会場に入場できない場合がございますので予めご了承ください。

1. 軽減税率制度(対象品目、税額計算等)の概要
2. インボイス制度(帳簿・適格請求書等の記載方法等)の概要

対 全ての事業者の方
 日 9月7日(金) 午後2時～3時
 倶知安中小企業センター
 9月14日(金) 午後2時～3時
 岩内商工会議所 大会議室

問 倶知安税務署法人課税部門
 0136-25-1192
 問 倶知安商工会議所
 0136-22-1108
 問 岩内商工会議所
 0135-62-1184



災害義援金の受付について

日本赤十字社神恵内村分区分では、6月18日に発生した大阪府北部を震源とした地震により被災された方々と、7月の西日本を中心にした豪雨により被災された方々を支援するために、次のとおり義援金を受付しています。

お寄せいただいた義援金は、被災地に設置された義援金配分委員会を通じて、全額を被災された皆様にお届けします。

皆様の温かいご支援をよろしくお願ひします。

- ◆平成30年大阪府北部地震災害義援金 受付期間 9月28日(金)まで
 - ◆平成30年7月豪雨災害義援金 受付期間 12月28日(金)まで
- ※受付場所はどちらも住民課窓口です

問 日本赤十字社神恵内村分区分
(住民課福祉係)



休日無料公証面接相談 (予約制)を実施します

小樽公証役場においては、次のとおり本年の「公証週間」期間中の10月6日(土)の午前9時から午後5時まで「休日無料公証面接相談(予約制)」を実施します。

公正証書は、国から任命された法律の専門家の公証人が作成する公文書です。遺言、任意後見、尊厳死宣言、離婚給付・養育費・年金分割、金銭貸借、土地建物賃貸借等大切な契約を公正証書にしておくこと、権利の争いを未然に防ぎ、あなたの大切な財産を守ります。ご相談の際は、電話予約をお願いします。

- 日** 10月6日(土) 午前9時～午後5時
- 所** 小樽公証役場
- 〒** 小樽市色内1丁目9番1 松田ビル1階
- ☎** 10月5日(金)まで (定員になり次第終了)

問 小樽公証役場
FAX 0134・22・4530

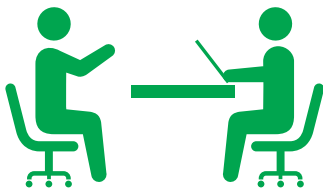

2018年漁業センサスにご協力をお願いします



平成30年11月1日現在(流通加工調査は平成31年1月1日現在)で「2018年漁業センサス」を実施します。

「漁業センサス」は、我が国の漁業の生産構造、就業構造を明らかにするとともに、漁村、水産物流通・加工業などの漁業をとりまく実態と変化を総合的に把握することを目的に、統計法に基づいて5年ごとに行う大規模な調査で、1949年(昭和24年)に第1回目を実施してから、今回で14回目となります。

調査結果は、農林水産省が水産施策を企画・立案するための重要な指標として活用されているほか、ウェブサイトにて公表し、一般の方にもご利用いただいております。

10月中旬(流通加工調査は1月上旬)から調査員が漁業関係者の方々を訪問しますので、調査票に漁業の操業状況などの記入をお願いします。なお、インターネットを利用したオンラインでの回答も可能です。

調査結果は、統計を作成するためだけに使われます。統計調査員や調査関係者が、個人の調査内容を他に漏らしたり、課税等その他の目的に使用することは法律で厳しく禁じられています。

「漁業センサス」は、漁業の現状を知り将来を考えるための大切な調査です。ご協力をお願いします。

人のうごき



前月比/前年比

世帯数	487世帯	[+ 1]	[+ 3]
人口	884人	[+ 1]	[- 8]
男	421人	[± 0]	[- 8]
女	463人	[+ 1]	[± 0]

【平成30年7月31日現在】

善意に感謝します



神恵内 佐藤 サヨ さんより
生前夫(清司)がお世話になったお礼として
村へ 3万円
社会福祉協議会へ 2万円

石狩市 鈴木 秀行 さんより
広報紙郵送料の一助として
村へ 1万円

■ ふるさと応援寄附金 ■

札幌市 土橋 直博 さんより 3万円

お誕生おめでとう

神恵内12班 山森 のんちゃん
平成30年8月11日生まれ
山森昂・美紀さんの子



ごめいふくをお祈りします



珊内 長内 リツさん(79歳)
8月5日死去

神恵内 佐藤 清司さん(84歳)
8月6日死去

第66回 神恵内村敬老会開催のお知らせ

東 平成30年度 長寿番付表 西

男性 女性

95	千場 賢太郎	横綱	市川 セツ	101
93	梅井 文雄	大関	蛸子 ヤイ	97
91	滝口 清蔵	関脇	平井 うめ	96
91	中山 昭一	小结	鹿取 綾	96
91	野宮 勇吉	前頭	池田 カツエ	96
91	松本 猛	二	久保 セツ	95
90	大石 正成	三	阿部 キイ子	95
90	野宮 一郎	四	米田 信	95
90	川松 寛	五	大石 敏子	94
90	小倉 利明	六	阿部 タツ子	94
89	森 芳勝	七	千葉 セツ	93
89	田形 哲男	八	若濱 喜美子	93
89	高山 庸一	九	古澤 良子	93
89	羽山 守也	十	齊藤 綾子	92

村では、村内に住所を有する75歳以上の高齢者の方の長寿をお祝いするとともに、長い間社会の発展に貢献されておられることに感謝するため、敬老会を開催します。

■とき 9月13日(木)
午前11時から

■ところ 漁村センター

【詳細・問合せ】
住民課福祉係

※平成30年8月31日現在
年齢は12月末現在



編集後記



神恵内魅力まつりでブヨと思われ
る虫に刺されました。刺された場所
はなんと右のまぶた！接客中の身動
きを取りにくい間にチクッとやられ
まして、ブヨもなかなか狡猾な生き
物ですね。実は痒みはそれほどでも
ないので、腫れぼったさのせいで
まぶたが重く、視界が若干狭まっ
たような気がします。皆さま、私の
目の大きさが左右で異なっているも
あまり気にしないでください。

さて、その魅力まつりも時折雨が
パラつく天候で、先月号で高めてお
いた私の祈禱力はどうかやらあまり効
果がなかったようです。しかし、そ
の前の週の音楽&BBQフェスは驚
くほどの快晴でしたので、今年度の
イベントが雨続きなのは私の行いが
悪いせいではないのかも安心(?)
しております。

冗談はさておき、魅力まつり前日
は台風から変化した2つの温帯低気
圧が北海道に接近するということで、
ひよっとしてお祭りどころではなく
なるのではと心配していましたが、
大きな影響はなく、無事に開催でき
てホッとしました。今月の「防災か
もえない」のテーマは「台風に備えま
しょう」です。9月も台風の発生が
予想されますので、台風対策のため
にぜひご一読ください。



原子力発電について

前回のかもエナジーでは、火力発電について紹介しました。火力発電は、発電量を調節できるというメリットがある一方で、二酸化炭素を多く排出するというデメリットがあります。

今回のかもエナジーでは、原子力発電について紹介します。



原子力発電の特徴

原子力発電は、ウランを燃料にして水を熱し、その蒸気でタービンを回して発電しています。特徴としては、わずかな量の資源から多くの電気を取り出せること、発電時に地球温暖化の原因と考えられている二酸化炭素を排出しないという点が挙げられます。

しかし、発電時に放射能を持つごみが排出されるため、適切な管理を行う必要があります。

〈原子力発電所の良いところ悪いところ〉

○ わずかな資源で大きなエネルギー

ウラン 1g で石油 2000ℓ分

✕ 放射能を持つ資源やゴミの管理

ゴミがふえつづけてしまう

出典：日本原子力文化財団HP

原子力発電の仕組み

原子力発電では、原子炉の中でウラン燃料を核分裂させ、その際に発生する熱エネルギーを使って水を蒸気に変え、この蒸気によってタービンを回して発電機で電気を作っています。

現在、日本で使われている原子炉はすべて軽水炉で、沸騰水型(BWR)と加圧水型(PWR)の2種類に分類されます。



沸騰水型の特徴として、炉内で冷却水を沸騰させ、発生した蒸気をそのままタービンに送る直接型サイクルの炉型になります。

日本では、柏崎刈羽原子力発電所や東通原子力発電所などが利用しています。

加圧水型の特徴は、原子炉の中で発生した高温高压の熱水を蒸気発生器に送り、そこで別の系統を流れている水を蒸気に変えてタービンに送ります。

日本では、泊原子力発電所や川内原子力発電所などが利用しています。

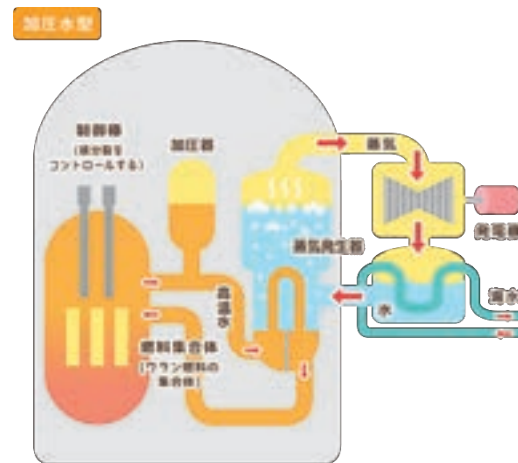

出典：日本原子力文化財団HP・電気事業連合会HP

平成30年
2018年

9月

ながつき
長月

役場 社会福祉協議会	恵内診療所 歯科診療所 漁村センター	76-5011 76-5226 76-5945 76-5672 76-5908	地域包括支援センター 温泉 珊内ぬくもり温泉 観光情報センター(道の駅) 神恵内警察官駐在所	76-5995 76-5100 77-6131 76-5800 76-5212
---------------	--------------------------	---	--	---



日	月	火	水	木	金	土
---	---	---	---	---	---	---

<p>マイナンバー制度に係る住民相談窓口 ●マイナンバー総合フリーダイヤル ☎0120-95-0178 ●役場住民課</p>	<p>村長室ふれあいトークのお知らせ 村長室ふれあいトークの日時は変更となる可能性があります。希望される方は必ず役場総務課へ事前にご連絡ください。今月は9月20日(木)午後3時～5時30分を予定しております。</p>	<p>岩内地方衛生組合から 10月1日(月)は、破碎処理施設月例点検日のため、不燃ごみ及び粗大ごみの受入れは休ませていただきます。</p>		<p>1 仏滅</p>
--	---	--	--	-------------

<p>2 大安 東山クリニック 62-7700 あけぼの調剤薬局 63-1500</p>	<p>3 赤口</p>	<p>4 保-珊内 先勝</p>	<p>5 友引 育児相談 (10:00~11:30/漁村センター)</p>	<p>6 先負 健康食教室 (10:00~/漁村センター) 無料法律相談 (13:00~/漁村センター)</p>	<p>7 仏滅</p>	<p>8 大安</p>
<p>9 赤口 大井内科消化器科医院 62-0986 若林調剤薬局 62-0698</p>	<p>10 保-川白 友引</p>	<p>11 先負</p>	<p>12 仏滅</p>	<p>13 大安 敬老会 (11:00/漁村センター)</p>	<p>14 赤口</p>	<p>15 先勝 道民交通安全の日</p>
<p>16 友引 万代クリニック 61-2133 かねた薬局名店街店 62-0040</p>	<p>17 先負 敬老の日 前田診療所 73-2211 日の出薬局 62-2250</p>	<p>18 仏滅 第3回村議会定例会</p>	<p>19 大安</p>	<p>20 赤口</p>	<p>21 保-神1・2班 先勝 秋の全国交通安全運動 (~30日まで)</p>	<p>22 友引</p>
<p>23 先負 秋分の日 村民ソフトボール大会 (13:00~/総合グラウンド) 岩内協会病院 62-1021 アイン薬局岩内店 62-5150</p>	<p>24 仏滅 振替休日 石山内科クリニック 62-3223 菜の花調剤薬局 62-2287</p>	<p>25 大安 介護保険料第3期納期限</p>	<p>26 保-神3・4班 赤口 移動窓口 (13:30~14:30 珊内集会所 15:00~16:00 川白ふれあいセンター)</p>	<p>27 先勝 りはるINかもえない (13:45~/漁村センター)</p>	<p>28 友引</p>	<p>29 先負 原子力発電施設等 村民見学会(~30日) 子宮がん・乳がん・骨粗しょう 症検診(8:00~/漁村センター)</p>
<p>30 仏滅 中学校青雲祭(8:50) 千葉外科医院 62-0981 アライ大学堂 62-0456</p>	<p>ごみの収集</p>					

区分	全村	出し方	料金
燃やせるごみ	月曜日・金曜日	黄色の指定ごみ袋	5% 10枚入 150円 10% 10枚入 300円 20% 10枚入 600円 40% 5枚入 500円
燃やせないごみ	火曜日	青色の指定ごみ袋	無料
資源物	水曜日	透明か半透明の袋	無料
大型ごみ	5・7月/第4木曜日 9・11月/第3木曜日	ごみ処理券を2枚貼付(事前申込制)	1枚単位 100円

※指定ごみ袋に入らない燃やせるごみ・燃やせないごみの小型ごみは、100円のシールを1枚貼って、それぞれの収集日に出してください。

<p>女性の健康相談 9月27日(木) 時間：午後1時～午後3時 場所：岩内保健所 電話：62-1537 (事前予約制)</p>	<p>こころの健康相談 9月26日(水) 時間：午後2時 場所：岩内保健所 電話：62-1537 (事前予約制)</p>	<p>珊内・川白地区移動診療 珊内地区：9月13日(木) 午後1時10分～ 珊内集会所 川白地区：9月27日(木) 午後1時10分～ 川白ふれあいセンター</p>	<p>休日当番医・当番薬局 (午前9時～午後5時) 市外局番 0135</p>
<p>年金相談(日本年金機構小樽年金事務所) 9月27日(木) 相談時間：午前10時30分～午後4時 場所：岩内地方文化センター 電話：0134-65-5002 (事前予約制)</p>	<p>しりべし弁護士相談センター 9月5日(水)・12日(水)・19日(水)・26日(水) *予約受付：平日午前10時～午後4時 *住所：岩内町高台84-3(佐藤精肉店隣) *電話：62-8373(事前予約制)</p>	<p>移動支援サービス事業 時間：平日午前8時45分～午後5時 電話：67-7745 (積丹ハイヤー：事前予約制)</p>	