

Índices de precios

Vol. 8, n° 31



Índice de precios al consumidor (IPC)

Septiembre de 2024

Informes técnicos. Vol. 8, nº 230

ISSN 2545-6636

Índices de precios. Vol. 8, nº 31

Índice de precios al consumidor. Cobertura nacional

Septiembre de 2024

ISSN 2545-6725

Instituto Nacional de Estadística y Censos (INDEC)

Dirección: Marco Lavagna

Dirección Técnica: Pedro Ignacio Lines

Dirección de Gestión: Santiago Tettamanti

Dirección General de Difusión y Comunicación: María Silvina Viazzi

Coordinación de Producción Gráfica y Editorial: Marcelo Costanzo

Este informe técnico fue producido por los equipos de trabajo de:

Dirección Nacional de Estadísticas de Precios

Analia Calero

Dirección de Índices de Precios de Consumo

Georgina Giglio

Coordinación de Índices de Precios de Consumo

Marcela Almeida

Direcciones Provinciales de Estadística integrantes del SEN



Esta publicación utiliza una licencia Creative Commons.
Se permite su reproducción con atribución de la fuente.

Buenos Aires, octubre de 2024

Signos convencionales:

- * Dato provisorio
- ° Dato estimado por extrapolación o proyección
- i Dato estimado por imputación
- u Dato de calidad inferior al estándar
- Cero absoluto
- . Dato no registrado
- ... Dato no disponible a la fecha de presentación de los resultados
- /// Dato que no corresponde presentar
- s Dato confidencial por aplicación de las reglas del secreto estadístico

Publicaciones del INDEC

Las publicaciones editadas por el Instituto Nacional de Estadística y Censos pueden ser consultadas en www.indec.gov.ar y en el Centro Estadístico de Servicios, ubicado en Av. Presidente Julio A. Roca 609 C1067ABB, Ciudad Autónoma de Buenos Aires, Argentina. El horario de atención al público es de 9:30 a 16:00.

También pueden solicitarse al teléfono (54-11) 5031-4632

Correo electrónico: ces@indec.gov.ar

Sitio web: www.indec.gov.ar

X: [@INDECArentina](https://twitter.com/INDECArentina)

Facebook: [/INDECArentina](https://www.facebook.com/INDECArentina)

Instagram: [@indecargentina](https://www.instagram.com/indecargentina)

Spotify: [/INDECArentina](https://open.spotify.com/playlist/INDECArentina)

Calendario anual anticipado de informes:

www.indec.gov.ar/indec/web/Calendario-Fecha-0

Índice Pág.

Resumen ejecutivo 3

Cuadros

Cuadro 1. Variaciones de septiembre con respecto al mes anterior, según divisiones. Total nacional y regiones 5

Cuadro 2. Variaciones de septiembre con respecto a diciembre de 2023, según divisiones. Total nacional y regiones 6

Cuadro 3. Variaciones de septiembre con respecto al mismo mes de 2023, según divisiones. Total nacional y regiones 6

Cuadro 4. Variaciones de septiembre con respecto al mes anterior, según bienes y servicios. Total nacional y regiones 6

Cuadro 5. Variaciones de septiembre con respecto a diciembre de 2023, según bienes y servicios. Total nacional y regiones 7

Cuadro 6. Variaciones de septiembre con respecto al mismo mes de 2023, según bienes y servicios. Total nacional y regiones 7

Cuadro 7. Incidencia de las divisiones en las variaciones del Nivel general del IPC, según regiones. Resultados con respecto al mes anterior 7

Cuadro 8. Incidencia acumulada de las divisiones en las variaciones del Nivel general del IPC, según regiones. Resultados con respecto a diciembre de 2023 8

Cuadro 9. Incidencia acumulada de las divisiones en las variaciones del Nivel general del IPC, según regiones. Resultados con respecto al mismo mes de 2023 8

Cuadro 10. Incidencia de los bienes y servicios en las variaciones del Nivel general del IPC, según regiones. Resultados con respecto al mes anterior 8

Cuadro 11. Incidencia acumulada de los bienes y servicios en las variaciones del Nivel general del IPC, según regiones. Resultados respecto a diciembre de 2023 9

Cuadro 12. Incidencia acumulada de los bienes y servicios en las variaciones del Nivel general del IPC, según regiones. Resultados con respecto al mismo mes de 2023 9

Cuadro 13. Variaciones de septiembre con respecto al mes anterior, según categorías. Total nacional y regiones 9

Cuadro 14. Variaciones de septiembre con respecto a diciembre de 2023 según categorías. Total nacional y regiones 10

Cuadro 15. Variaciones de septiembre con respecto al mismo mes de 2023, según categorías. Total nacional y regiones 10

Cuadro 16. Incidencia de las categorías en las variaciones del Nivel general del IPC, según regiones. Resultados con respecto al mes anterior 10

Cuadro 17. Incidencia acumulada de las categorías en las variaciones del Nivel general del IPC, según regiones. Resultados con respecto a diciembre de 2023 10

Cuadro 18. Incidencia acumulada de las categorías en las variaciones del Nivel general del IPC, según regiones. Resultados con respecto al mismo mes de 2023 11

Cuadro 19. Precios al consumidor de una selección de alimentos, bebidas y otros artículos de la canasta del IPC, según regiones 11

Cuadro 20. Precios al consumidor de una selección de alimentos, bebidas y otros artículos para el GBA 12

Cuadro 21. Variaciones de septiembre con respecto al mes anterior, según principales aperturas regionales 14

Cuadro 22. Variaciones de septiembre con respecto a diciembre de 2023, según principales aperturas regionales 15

Cuadro 23. Variaciones de septiembre con respecto al mismo mes de 2023, según principales aperturas regionales 16

Breve nota metodológica 17

Cobertura del IPC nacional 17

Características del relevamiento de precios 18

Principales aperturas regionales 18

Enlaces a más detalles 19



Índice de precios al consumidor

Septiembre de 2024. Resumen ejecutivo

Variación % mensual
Total nacional

3,5

Septiembre de 2024

Variación % interanual
Total nacional

209,0

Septiembre de 2024

Variación % acumulada
Total nacional

101,6

Septiembre de 2024

Septiembre de 2024 - Variación mensual de las 12 divisiones del IPC. Total nacional

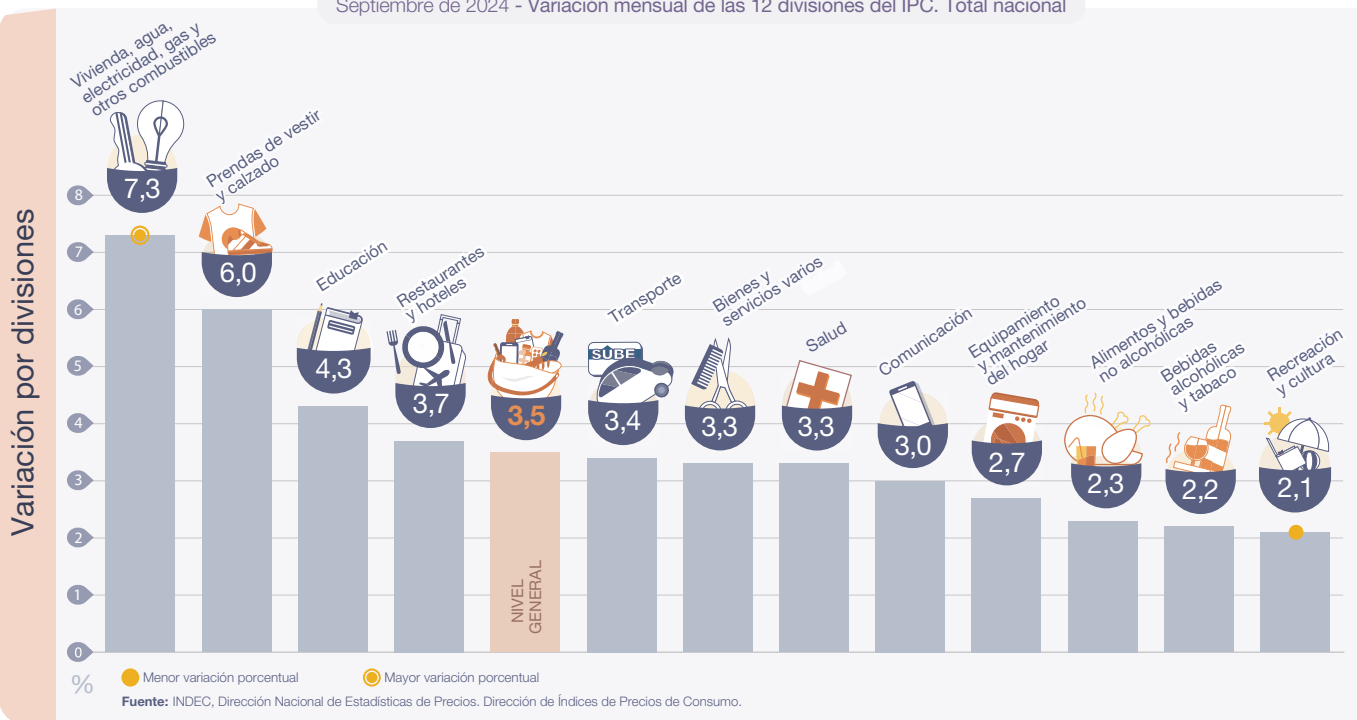

Destacados del mes



El Nivel general del Índice de precios al consumidor registró un alza mensual de **3,5%** en septiembre de 2024, y acumuló en el año una variación de **101,6%**. En la comparación interanual, el incremento alcanzó el **209,0%**.



La división de mayor aumento en el mes fue **Vivienda, agua, electricidad, gas y otros combustibles (7,3%)** por las subas en *Alquiler de la vivienda y gastos conexos*, *Electricidad, gas y otros combustibles* y *Suministro de agua*. Le siguió **Prendas de vestir y calzado (6,0%)**, por razones estacionales de cambio de temporada.



La división con mayor incidencia fue **Vivienda, agua, electricidad, gas y otros combustibles (7,3%)**, en las regiones GBA, Noroeste y Cuyo, mientras que en Pampeana, Noreste y Patagonia fue **Alimentos y bebidas no alcohólicas (2,3%)**, donde se destacaron los aumentos de *Carnes y derivados*; *Pan y cereales*; y *Leche, productos lácteos y huevos*.



Las dos divisiones que registraron las menores variaciones fueron **Bebidas alcohólicas y tabaco (2,2%)** y **Recreación y cultura (2,1%)**.



A nivel de las categorías, **Regulados (4,5%)** lideró el incremento –por las subas en las tarifas de servicios públicos–, seguida del **IPC núcleo (3,3%)**, mientras que **Estacionales** aumentaron un **2,9%**.

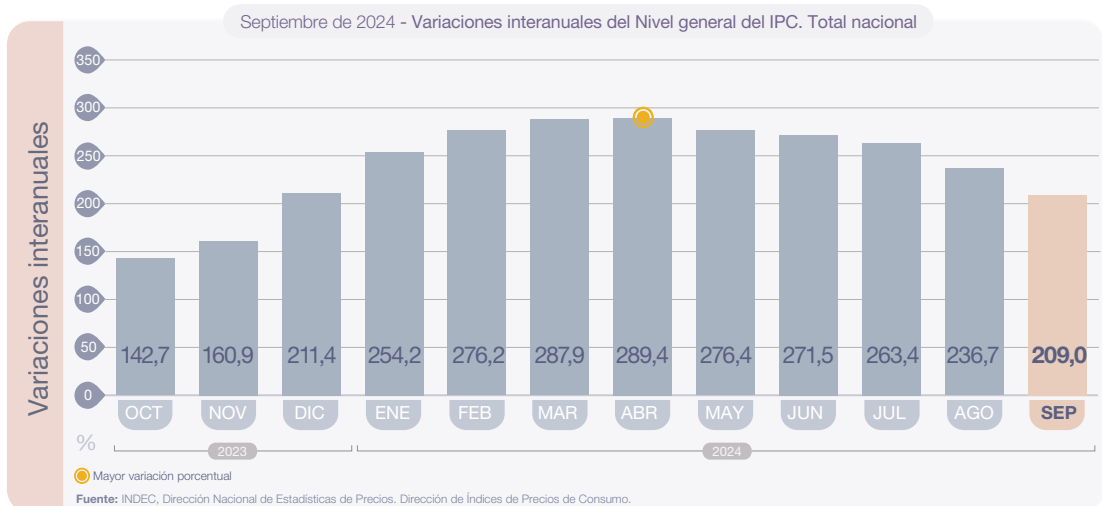
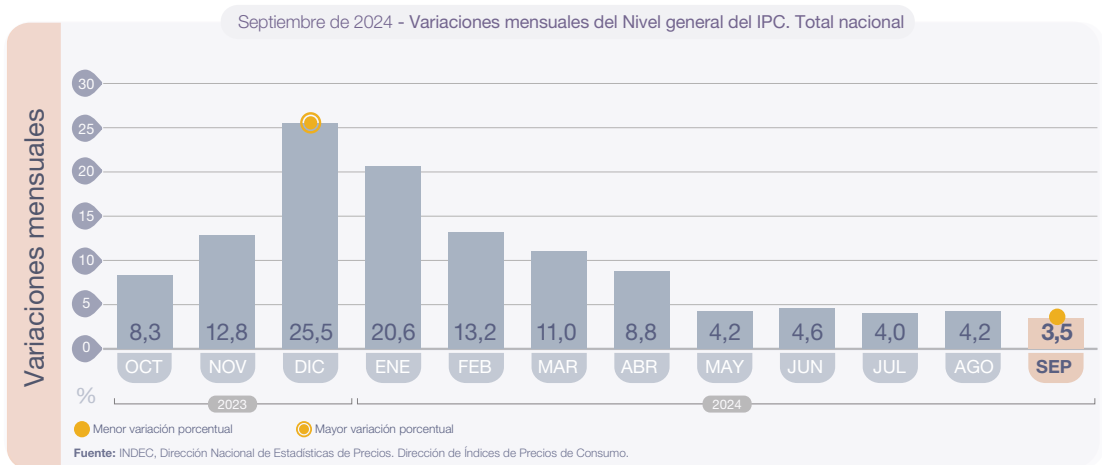
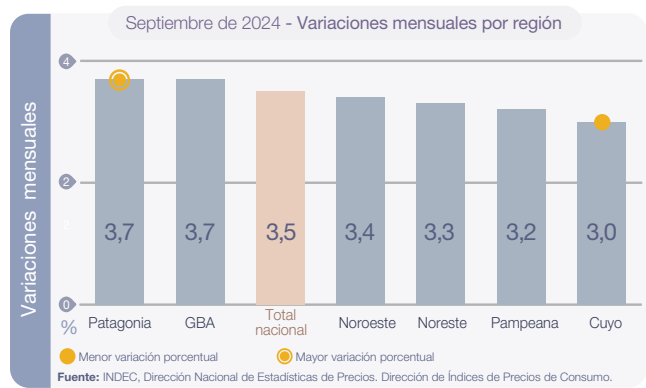

Índice de precios al consumidor

Septiembre de 2024

El Nivel general del Índice de precios al consumidor (IPC) representativo del total de hogares del país registró en septiembre una variación de 3,5% con relación al mes anterior. Una síntesis de las variaciones de precios correspondientes a cada división de la canasta del IPC se puede observar en el cuadro 1.

Cuadro 1. Índice de precios al consumidor. Variaciones de septiembre con respecto al mes anterior, según divisiones. Total nacional y regiones

Nivel general y divisiones	Nacional	Región geográfica del país					
		GBA	Pampeana	Noreste	Noroeste	Cuyo	Patagonia
		Porcentaje					
Nivel general	3,5	3,7	3,2	3,3	3,4	3,0	3,7
Alimentos y bebidas no alcohólicas	2,3	2,2	2,4	2,4	2,1	1,8	3,1
Bebidas alcohólicas y tabaco	2,2	2,6	2,0	1,7	1,5	1,5	1,9
Prendas de vestir y calzado	6,0	7,3	4,9	4,6	5,1	5,8	4,0
Vivienda, agua, electricidad, gas y otros combustibles	7,3	6,9	7,2	7,8	9,8	7,9	6,4
Equipamiento y mantenimiento del hogar	2,7	2,8	2,5	2,1	2,5	3,5	3,0
Salud	3,3	3,3	3,2	4,0	3,2	3,4	4,4
Transporte	3,4	4,4	2,6	2,3	3,3	1,4	4,1
Comunicación	3,0	3,1	3,0	1,8	2,1	3,2	4,8
Recreación y cultura	2,1	1,8	2,0	4,9	2,5	2,3	3,1
Educación	4,3	3,8	5,3	3,0	3,7	5,4	5,6
Restaurantes y hoteles	3,7	4,1	3,7	2,9	3,2	2,2	2,9
Bienes y servicios varios	3,3	3,5	3,1	2,4	4,4	3,9	2,6

Fuente: INDEC, Dirección Nacional de Estadísticas de Precios. Dirección de Índices de Precios de Consumo.

Cuadro 2. Índice de precios al consumidor.
Variaciones de septiembre con respecto a diciembre de 2023, según divisiones. Total nacional y regiones

Nivel general y divisiones	Nacional	Región geográfica del país					
		GBA	Pampeana	Noreste	Noroeste	Cuyo	Patagonia
		Porcentaje					
Nivel general	101,6	104,7	99,3	89,7	98,1	102,5	105,3
Alimentos y bebidas no alcohólicas	86,6	87,7	86,7	72,1	81,8	85,6	98,2
Bebidas alcohólicas y tabaco	105,3	109,2	104,0	92,0	95,2	100,8	112,8
Prendas de vestir y calzado	70,7	68,8	72,4	67,0	68,0	80,0	77,0
Vivienda, agua, electricidad, gas y otros combustibles	200,4	191,7	196,5	196,6	259,0	220,4	201,7
Equipamiento y mantenimiento del hogar	76,6	72,7	80,5	68,2	78,1	86,8	81,8
Salud	101,3	104,9	100,3	97,2	94,6	92,1	102,2
Transporte	122,2	139,6	108,9	109,8	118,8	117,8	101,2
Comunicación	163,1	165,5	162,3	159,3	149,2	169,8	166,0
Recreación y cultura	93,4	93,5	96,4	93,7	92,1	86,8	80,8
Educación	142,4	140,8	134,4	173,7	160,0	129,4	189,3
Restaurantes y hoteles	100,3	100,2	100,8	84,7	100,3	102,1	111,7
Bienes y servicios varios	128,4	123,7	131,0	110,9	128,2	142,9	162,0

Fuente: INDEC, Dirección Nacional de Estadísticas de Precios. Dirección de Índices de Precios de Consumo.

Cuadro 3. Índice de precios al consumidor.
Variaciones de septiembre con respecto al mismo mes de 2023, según divisiones. Total nacional y regiones

Nivel general y divisiones	Nacional	Región geográfica del país					
		GBA	Pampeana	Noreste	Noroeste	Cuyo	Patagonia
		Porcentaje					
Nivel general	209,0	214,0	206,6	195,1	198,8	208,6	209,1
Alimentos y bebidas no alcohólicas	201,4	208,7	199,6	173,4	184,6	195,4	209,6
Bebidas alcohólicas y tabaco	203,0	210,3	201,8	180,1	185,0	191,7	208,9
Prendas de vestir y calzado	144,4	141,2	149,3	146,0	135,1	148,8	151,3
Vivienda, agua, electricidad, gas y otros combustibles	294,6	284,5	291,7	301,4	340,0	335,3	286,4
Equipamiento y mantenimiento del hogar	187,2	182,3	193,6	173,8	186,4	196,1	193,4
Salud	225,0	231,4	223,1	215,8	213,5	216,1	220,9
Transporte	245,8	264,1	231,2	240,2	247,1	233,5	216,9
Comunicación	294,7	302,6	290,9	300,4	269,8	291,7	283,9
Recreación y cultura	187,6	191,4	185,8	201,3	182,3	178,2	168,7
Educación	197,2	202,5	183,7	197,9	210,2	189,8	218,5
Restaurantes y hoteles	196,7	200,4	194,2	182,2	189,5	197,0	207,9
Bienes y servicios varios	263,9	247,8	277,2	250,6	272,4	284,3	309,2

Fuente: INDEC, Dirección Nacional de Estadísticas de Precios. Dirección de Índices de Precios de Consumo.

Los bienes registraron una variación de 3,0%, mientras que los servicios tuvieron una variación de 4,6% con respecto al mes anterior.

Cuadro 4. Índice de precios al consumidor.
Variaciones de septiembre con respecto al mes anterior, según bienes y servicios. Total nacional y regiones

Nivel general, bienes y servicios	Nacional	Región geográfica del país					
		GBA	Pampeana	Noreste	Noroeste	Cuyo	Patagonia
		Porcentaje					
Nivel general	3,5	3,7	3,2	3,3	3,4	3,0	3,7
Bienes	3,0	3,2	2,9	3,0	2,8	2,6	3,0
Servicios	4,6	4,6	4,3	4,2	5,7	4,2	6,0

Fuente: INDEC, Dirección Nacional de Estadísticas de Precios. Dirección de Índices de Precios de Consumo.

Cuadro 5. Índice de precios al consumidor.
Variaciones de septiembre con respecto a diciembre de 2023, según bienes y servicios. Total nacional y regiones

Nivel general, bienes y servicios	Nacional	Región geográfica del país					
		GBA	Pampeana	Noreste	Noroeste	Cuyo	Patagonia
Porcentaje							
Nivel general	101,6	104,7	99,3	89,7	98,1	102,5	105,3
Bienes	85,7	85,7	86,8	75,2	83,3	86,7	91,1
Servicios	154,2	150,1	149,8	174,4	170,7	168,0	168,7

Fuente: INDEC, Dirección Nacional de Estadísticas de Precios. Dirección de Índices de Precios de Consumo.

Cuadro 6. Índice de precios al consumidor.
Variaciones de septiembre con respecto al mismo mes de 2023, según bienes y servicios.
Total nacional y regiones

Nivel general, bienes y servicios	Nacional	Región geográfica del país					
		GBA	Pampeana	Noreste	Noroeste	Cuyo	Patagonia
Porcentaje							
Nivel general	209,0	214,0	206,6	195,1	198,8	208,6	209,1
Bienes	197,0	200,8	197,6	178,8	184,2	193,3	197,9
Servicios	244,3	240,6	237,9	276,8	259,9	262,9	251,2

Fuente: INDEC, Dirección Nacional de Estadísticas de Precios. Dirección de Índices de Precios de Consumo.

La incidencia de una división en el Nivel general mide lo que habría variado el Nivel general del índice si el resto de los precios hubiesen permanecido constantes. La suma total de las incidencias de las divisiones es igual a la variación del Nivel general del índice.

Cuadro 7. Incidencia de las divisiones en las variaciones del Nivel general del IPC, según regiones.
Resultados con respecto al mes anterior

Nivel general y divisiones	Región geográfica del país					
	GBA	Pampeana	Noreste	Noroeste	Cuyo	Patagonia
Puntos porcentuales						
Nivel general	3,7	3,2	3,3	3,4	3,0	3,7
Alimentos y bebidas no alcohólicas	0,58	0,77	0,88	0,77	0,55	0,93
Bebidas alcohólicas y tabaco	0,07	0,06	0,05	0,03	0,04	0,05
Prendas de vestir y calzado	0,56	0,44	0,41	0,50	0,50	0,44
Vivienda, agua, electricidad, gas y otros combustibles	0,62	0,49	0,69	0,78	0,67	0,60
Equipamiento y mantenimiento del hogar	0,17	0,15	0,16	0,14	0,20	0,20
Salud	0,31	0,31	0,25	0,24	0,31	0,25
Transporte	0,52	0,30	0,26	0,29	0,19	0,63
Comunicación	0,08	0,08	0,05	0,05	0,06	0,12
Recreación y cultura	0,13	0,13	0,27	0,13	0,13	0,21
Educación	0,10	0,05	0,03	0,06	0,07	0,07
Restaurantes y hoteles	0,48	0,32	0,14	0,28	0,17	0,16
Bienes y servicios varios	0,12	0,11	0,08	0,15	0,14	0,09

Fuente: INDEC, Dirección Nacional de Estadísticas de Precios. Dirección de Índices de Precios de Consumo.

Cuadro 8. Incidencia acumulada de las divisiones en las variaciones del Nivel general del IPC, según regiones. Resultados con respecto a diciembre de 2023

Nivel general y divisiones	Región geográfica del país					
	GBA	Pampeana	Noreste	Noroeste	Cuyo	Patagonia
	Puntos porcentuales					
Nivel general	104,7	99,3	89,7	98,1	102,5	105,3
Alimentos y bebidas no alcohólicas	24,75	29,06	29,23	32,47	29,05	30,39
Bebidas alcohólicas y tabaco	2,69	2,98	2,64	2,24	2,60	2,91
Prendas de vestir y calzado	6,60	7,66	6,86	7,98	8,06	9,75
Vivienda, agua, electricidad, gas y otros combustibles	12,44	9,33	11,70	12,14	12,39	13,24
Equipamiento y mantenimiento del hogar	5,09	5,33	5,62	4,91	5,49	6,08
Salud	9,98	9,70	5,94	7,16	8,83	5,86
Transporte	14,01	12,07	10,97	9,30	14,67	15,91
Comunicación	3,24	3,13	2,95	2,78	2,60	3,13
Recreación y cultura	6,90	6,36	5,08	4,85	5,31	6,22
Educación	3,08	1,16	1,04	1,86	1,50	1,70
Restaurantes y hoteles	12,10	8,63	4,33	8,66	7,82	5,84
Bienes y servicios varios	3,84	3,91	3,36	3,75	4,20	4,29

Fuente: INDEC, Dirección Nacional de Estadísticas de Precios. Dirección de Índices de Precios de Consumo.

Cuadro 9. Incidencia acumulada de las divisiones en las variaciones del Nivel general del IPC, según regiones. Resultados con respecto al mismo mes de 2023

Nivel general y divisiones	Región geográfica del país					
	GBA	Pampeana	Noreste	Noroeste	Cuyo	Patagonia
	Puntos porcentuales					
Nivel general	214,0	206,6	195,1	198,8	208,6	209,1
Alimentos y bebidas no alcohólicas	54,92	64,12	68,86	70,58	63,50	62,50
Bebidas alcohólicas y tabaco	5,36	6,01	5,51	4,49	5,18	5,60
Prendas de vestir y calzado	14,53	16,80	15,79	17,10	16,53	20,31
Vivienda, agua, electricidad, gas y otros combustibles	21,48	16,12	20,61	19,62	21,15	22,09
Equipamiento y mantenimiento del hogar	11,97	12,14	13,70	11,00	11,93	13,41
Salud	20,87	20,57	12,81	15,12	19,18	12,02
Transporte	26,75	24,86	23,02	18,40	28,94	32,60
Comunicación	6,00	5,78	5,60	5,12	4,69	5,58
Recreación y cultura	14,39	12,97	10,91	9,87	11,16	13,16
Educación	5,40	2,01	1,69	3,08	2,65	2,68
Restaurantes y hoteles	24,74	17,47	9,48	17,07	15,64	11,25
Bienes y servicios varios	7,60	7,79	7,11	7,35	8,06	7,90

Fuente: INDEC, Dirección Nacional de Estadísticas de Precios. Dirección de Índices de Precios de Consumo.

Cuadro 10. Incidencia de los bienes y servicios en las variaciones del Nivel general del IPC, según regiones. Resultados con respecto al mes anterior

Nivel general, bienes y servicios	Región geográfica del país					
	GBA	Pampeana	Noreste	Noroeste	Cuyo	Patagonia
	Puntos porcentuales					
Nivel general	3,7	3,2	3,3	3,4	3,0	3,7
Bienes	2,09	2,17	2,39	2,13	1,97	2,32
Servicios	1,63	1,05	0,88	1,29	1,06	1,41

Fuente: INDEC, Dirección Nacional de Estadísticas de Precios. Dirección de Índices de Precios de Consumo.

Cuadro 11. Incidencia acumulada de los bienes y servicios en las variaciones del Nivel general del IPC, según regiones. Resultados respecto a diciembre de 2023

Nivel general, bienes y servicios	Región geográfica del país					
	GBA	Pampeana	Noreste	Noroeste	Cuyo	Patagonia
	Puntos porcentuales					
Nivel general	104,7	99,3	89,7	98,1	102,5	105,3
Bienes	60,45	69,64	64,15	69,16	69,79	74,41
Servicios	44,26	29,67	25,58	28,95	32,73	30,92

Fuente: INDEC, Dirección Nacional de Estadísticas de Precios. Dirección de Índices de Precios de Consumo.

Cuadro 12. Incidencia acumulada de los bienes y servicios en las variaciones del Nivel general del IPC, según regiones. Resultados con respecto al mismo mes de 2023

Nivel general, bienes y servicios	Región geográfica del país					
	GBA	Pampeana	Noreste	Noroeste	Cuyo	Patagonia
	Puntos porcentuales					
Nivel general	214,0	206,6	195,1	198,8	208,6	209,1
Bienes	134,09	153,06	149,11	148,79	150,97	156,08
Servicios	79,91	53,59	45,98	50,01	57,63	53,03

Fuente: INDEC, Dirección Nacional de Estadísticas de Precios. Dirección de Índices de Precios de Consumo.

Con el propósito de acercar una herramienta de análisis de la evolución del IPC, se presenta una clasificación de los bienes y servicios de la canasta, que da origen a tres categorías diferentes:

- Bienes y servicios cuyos precios están sujetos a regulación o tienen alto componente impositivo: combustibles para la vivienda, electricidad, agua y servicios sanitarios, sistemas de salud y servicios auxiliares, transporte público de pasajeros, funcionamiento y mantenimiento de vehículos, correo, teléfono, educación formal y cigarrillos y accesorios.
- Bienes y servicios con comportamiento estacional: frutas, verduras, ropa exterior, transporte por turismo y alojamiento y excursiones.
- IPC Núcleo: resto de los grupos del IPC.

Cuadro 13. Índice de precios al consumidor. Variaciones de septiembre con respecto al mes anterior, según categorías. Total nacional y regiones

Nivel general y categorías	Nacional	Región geográfica del país					
		GBA	Pampeana	Noreste	Noroeste	Cuyo	Patagonia
		Porcentaje					
Nivel general	3,5	3,7	3,2	3,3	3,4	3,0	3,7
Estacionales	2,9	3,7	2,3	2,7	2,3	1,6	3,3
IPC Núcleo	3,3	3,4	3,2	3,1	3,0	2,9	3,2
Regulados	4,5	4,6	4,1	4,2	5,7	4,2	5,7

Fuente: INDEC, Dirección Nacional de Estadísticas de Precios. Dirección de Índices de Precios de Consumo.

Cuadro 14. Índice de precios al consumidor.
Variaciones de septiembre con respecto a diciembre de 2023, según categorías. Total nacional y regiones

Nivel general y categorías	Nacional	Región geográfica del país					
		GBA	Pampeana	Noreste	Noroeste	Cuyo	Patagonia
Porcentaje							
Nivel general	101,6	104,7	99,3	89,7	98,1	102,5	105,3
Estacionales	89,7	87,3	91,2	85,4	91,2	100,5	94,3
IPC Núcleo	88,4	89,6	89,2	75,8	83,2	87,7	92,3
Regulados	178,3	191,1	161,8	169,5	192,5	174,2	173,5

Fuente: INDEC, Dirección Nacional de Estadísticas de Precios. Dirección de Índices de Precios de Consumo.

Cuadro 15. Índice de precios al consumidor.
Variaciones de septiembre con respecto al mismo mes de 2023, según categorías. Total nacional y regiones

Nivel general y categorías	Nacional	Región geográfica del país					
		GBA	Pampeana	Noreste	Noroeste	Cuyo	Patagonia
Porcentaje							
Nivel general	209,0	214,0	206,6	195,1	198,8	208,6	209,1
Estacionales	167,7	163,5	171,1	172,1	165,2	179,3	172,4
IPC Núcleo	198,1	202,8	198,5	178,6	185,3	192,8	196,8
Regulados	294,1	299,5	282,5	301,1	304,1	302,2	292,0

Fuente: INDEC, Dirección Nacional de Estadísticas de Precios. Dirección de Índices de Precios de Consumo.

Cuadro 16. Índice de precios al consumidor.
Incidencia de las categorías en las variaciones del Nivel general del IPC, según regiones.
Resultados con respecto al mes anterior

Nivel general y categorías	Región geográfica del país					
	GBA	Pampeana	Noreste	Noroeste	Cuyo	Patagonia
Puntos porcentuales						
Nivel general	3,7	3,2	3,3	3,4	3,0	3,7
Estacionales	0,41	0,29	0,33	0,30	0,19	0,41
IPC Núcleo	2,32	2,20	2,12	2,08	1,99	2,14
Regulados	0,99	0,72	0,81	1,04	0,86	1,18

Fuente: INDEC, Dirección Nacional de Estadísticas de Precios. Dirección de Índices de Precios de Consumo.

Cuadro 17. Índice de precios al consumidor.
Incidencia acumulada de las categorías en las variaciones del Nivel general del IPC, según regiones.
Resultados con respecto a diciembre de 2023

Nivel general y categorías	Región geográfica del país					
	GBA	Pampeana	Noreste	Noroeste	Cuyo	Patagonia
Puntos porcentuales						
Nivel general	104,7	99,3	89,7	98,1	102,5	105,3
Estacionales	10,58	11,94	10,66	12,14	11,65	12,25
IPC Núcleo	65,17	65,40	56,08	61,64	64,09	65,79
Regulados	28,96	21,97	22,99	24,33	26,78	27,28

Fuente: INDEC, Dirección Nacional de Estadísticas de Precios. Dirección de Índices de Precios de Consumo.

Cuadro 18. Índice de precios al consumidor.
Incidencia acumulada de las categorías en las variaciones del Nivel general del IPC, según regiones.
Resultados con respecto al mismo mes de 2023

Nivel general y categorías	Región geográfica del país					
	GBA	Pampeana	Noreste	Noroeste	Cuyo	Patagonia
Puntos porcentuales						
Nivel general	214,0	206,6	195,1	198,8	208,6	209,1
Estacionales	21,60	24,30	22,77	23,91	22,74	24,06
IPC Núcleo	141,67	141,95	129,64	132,92	137,60	136,82
Regulados	50,74	40,40	42,68	41,97	48,26	48,23

Fuente: INDEC, Dirección Nacional de Estadísticas de Precios. Dirección de Índices de Precios de Consumo.

Cuadro 19. Precios al consumidor de una selección de alimentos, bebidas y otros artículos de la canasta del IPC, según regiones

Productos seleccionados	Unidad de medida	Región geográfica del país					
		GBA	Pampeana	Noreste	Noroeste	Cuyo	Patagonia
Pesos							
Pan francés	kg	2.878,01	2.290,12	1.852,04	1.907,58	1.762,28	2.650,43
Harina de trigo común	kg	829,22	942,67	832,44	870,82	871,54	1.042,68
Arroz blanco simple	kg	2.262,00	2.635,55	2.313,25	2.187,43	2.295,24	3.127,59
Fideos secos tipo guisero	500 g	1.394,23	1.363,24	1.140,12	1.154,96	1.285,59	1.531,61
Carne picada común	kg	4.934,20	5.245,41	4.890,49	5.502,91	4.781,09	6.018,02
Pollo entero	kg	3.002,26	3.135,74	2.678,09	2.882,94	3.173,91	3.155,61
Aceite de girasol	1,5 litros	3.025,31	3.352,93	3.175,00	3.236,48	3.129,44	3.347,51
Leche fresca entera en sachet	Litro	1.358,10	1.470,87	1.444,98	1.395,83	1.474,51	1.561,84
Huevos de gallina	Docena	2.848,02	2.825,00	2.443,99	2.530,45	2.824,15	3.256,24
Papa	kg	1.326,90	1.356,74	1.320,47	1.128,62	1.450,33	1.826,18
Azúcar	kg	1.109,76	1.137,22	987,88	959,86	1.071,24	1.317,22
Detergente líquido	750 cc	1.509,90	1.799,95	1.648,33	1.688,11	1.581,01	2.755,76
Lavandina	1.000 cc	1.052,82	1.121,04	1.088,85	1.086,83	1.174,11	1.216,43
Jabón de tocador	125 g	837,75	898,93	835,80	851,85	874,47	957,23

Nota: se presentan precios promedio para un conjunto de bienes de la canasta, a los efectos de brindar transparencia al proceso de construcción del IPC. De esta manera, se facilita a las personas usuarias hacer un seguimiento de la evolución de precios a través del tiempo. Sin embargo, la comparación de precios a través de las regiones puede no ser válida, ya que no se trata de bienes con especificaciones armonizadas a nivel regional.

Fuente: INDEC, Dirección Nacional de Estadísticas de Precios. Dirección de Índices de Precios de Consumo.

Cuadro 20.

Precios al consumidor de una selección de alimentos, bebidas y otros artículos para el GBA

Variedad	Unidad de medida	Precios		Variación porcentual respecto al mes anterior
		Septiembre de 2024	Agosto de 2024	
		Pesos		%
Pan francés tipo flauta	kg	2.878,01	2.774,95	3,7
Pan de mesa	390 g	2.564,98	2.528,14	1,5
Galletitas dulces envasadas sin relleno	150 g	999,37	965,90	3,5
Galletitas de agua envasadas	250 g	1.083,85	1.084,85	-0,1
Harina de trigo común 000	kg	829,22	829,47	0,0
Arroz blanco simple	kg	2.262,00	2.288,26	-1,1
Fideos secos tipo guisero	500 g	1.394,23	1.431,34	-2,6
Asado	kg	6.988,34	6.872,49	1,7
Carne picada común	kg	4.934,20	4.913,59	0,4
Paleta	kg	7.549,34	7.520,91	0,4
Cuadril	kg	8.904,60	8.794,59	1,3
Nalga	kg	9.329,51	9.217,02	1,2
Hamburguesas congeladas	Env. 4 u	3.801,72	3.535,42	7,5
Pollo entero	kg	3.002,26	2.853,71	5,2
Filet de merluza fresco	kg	7.569,01	7.573,39	-0,1
Salchicha tipo Viena	Env. 6 u	1.596,30	1.530,55	4,3
Jamón cocido	kg	12.913,25	11.984,15	7,8
Salchichón	kg	7.167,63	6.819,02	5,1
Salame	kg	15.022,56	13.878,05	8,2
Aceite de girasol	Bot. 1,5 litros	3.025,31	2.985,42	1,3
Leche fresca entera en sachet	Litro	1.358,10	1.353,44	0,3
Leche en polvo entera	800 g	9.282,99	8.818,65	5,3
Queso cremoso	kg	9.658,26	9.422,98	2,5
Queso pategrás	kg	17.598,16	17.264,42	1,9
Queso sardo	kg	17.887,33	17.857,96	0,2
Manteca	200 g	3.213,17	3.170,01	1,4
Yogur firme	195 cc	1.718,24	1.588,21	8,2
Dulce de leche	400 g	2.625,75	2.614,80	0,4
Huevos de gallina	Docena	2.848,02	2.732,10	4,2
Manzana deliciosa	kg	2.235,78	2.140,49	4,5
Limón	kg	835,64	777,57	7,5
Naranja	kg	811,45	801,84	1,2
Banana	kg	2.095,02	2.039,17	2,7
Batata	kg	1.559,73	1.434,63	8,7
Papa	kg	1.326,90	1.274,15	4,1
Cebolla	kg	1.605,65	1.781,74	-9,9
Lechuga	kg	2.994,38	3.746,02	-20,1
Tomate redondo	kg	3.076,63	2.844,48	8,2
Zapallo anco	kg	849,07	664,06	27,9
Tomate entero en conserva	Lata 230 g	1.116,91	1.078,77	3,5
Arvejas secas remojadas	Lata 220 g	737,54	724,91	1,7
Azúcar	kg	1.109,76	1.127,88	-1,6
Sal fina	500 g	1.147,85	1.114,67	3,0
Polvo para flan	8 porciones	813,82	814,32	-0,1
Gaseosa base cola	1,5 litros	2.083,87	2.014,60	3,4
Agua sin gas	1,5 litros	1.057,74	1.036,63	2,0
Cerveza en botella	Litro	2.604,32	2.504,18	4,0
Vino común	Litro	2.122,36	2.061,98	2,9
Café molido	500 g	7.005,08	6.999,22	0,1
Yerba mate	500 g	2.195,85	2.240,42	-2,0
Jabón en polvo para ropa	800 g	2.005,90	1.953,81	2,7
Detergente líquido	750 cc	1.509,90	1.495,37	1,0
Jabón en pan	200 g	979,00	989,45	-1,1
Lavandina	1.000 cc	1.052,82	1.042,22	1,0
Algodón	100 g	1.329,90	1.325,89	0,3
Champú	400 cc	4.700,10	4.516,67	4,1
Desodorante	150 cc	2.537,20	2.366,32	7,2
Jabón de tocador	125 g	837,75	808,63	3,6
Pañales descartables	10 u	3.692,08	3.649,35	1,2

Fuente: INDEC, Dirección Nacional de Estadísticas de Precios. Dirección de Índices de Precios de Consumo.

Índice de precios al consumidor

Resumen ejecutivo de las principales variaciones por regiones estadísticas.
Septiembre de 2024

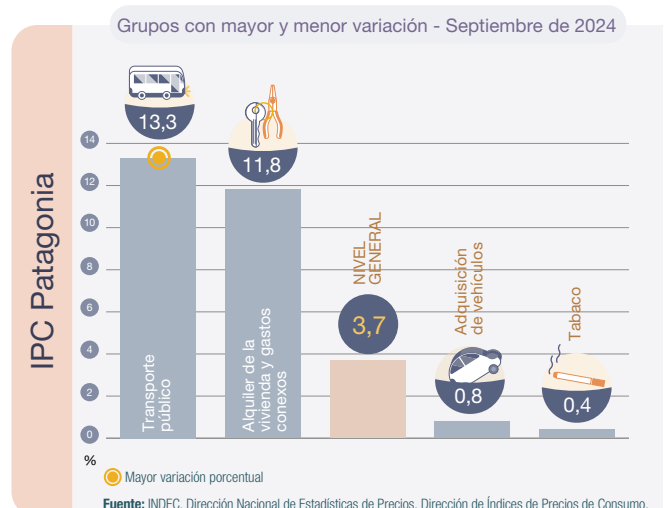
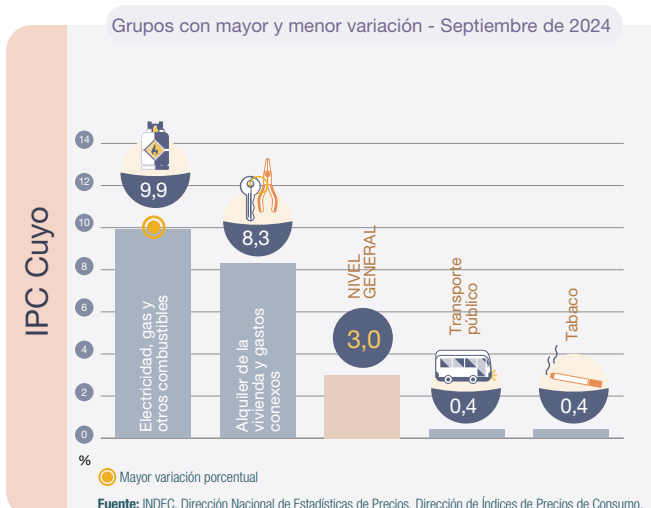
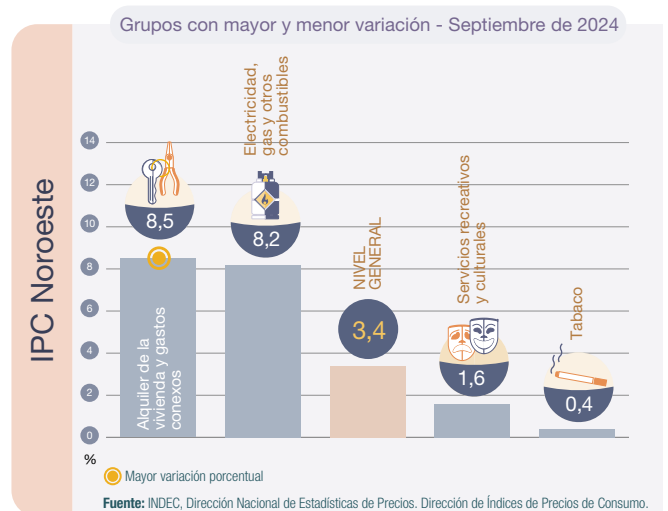
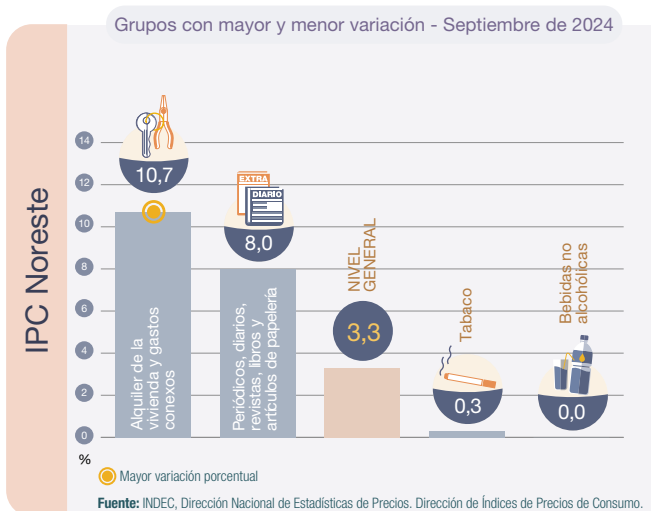
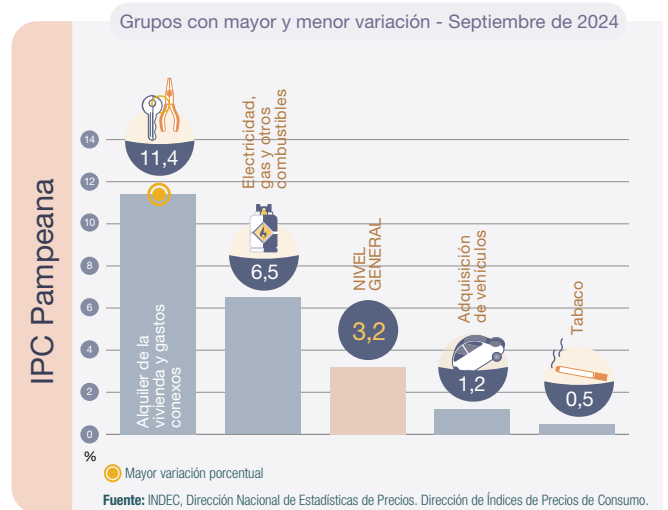
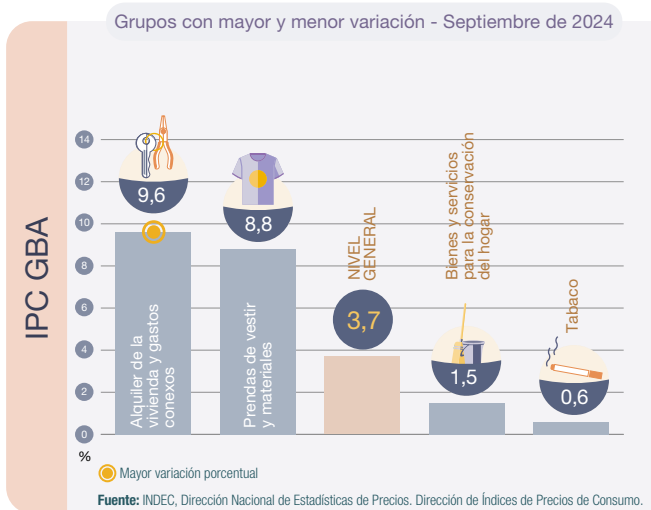

Nota: un grupo es cada uno de los agrupamientos que componen una división. Cada grupo está compuesto por clases. Los distintos niveles de desagregación de la COICOP Argentina se pueden consultar en: https://www.indec.gob.ar/ftp/cuadros/menusuperior/clasificadores/coicop_argentina_2019.xls

Cuadro 21.

Índice de precios al consumidor.
Variaciones de septiembre con respecto al mes anterior, según principales aperturas regionales

Principales aperturas	Región geográfica del país					
	GBA	Pampeana	Noreste	Noroeste	Cuyo	Patagonia
	Porcentaje					
Nivel general	3,7	3,2	3,3	3,4	3,0	3,7
Alimentos y bebidas no alcohólicas	2,2	2,4	2,4	2,1	1,8	3,1
Alimentos	2,2	2,5	2,6	2,1	1,6	3,0
Pan y cereales	2,4	2,4	1,8	2,6	1,5	2,6
Carnes y derivados	3,1	2,6	4,6	3,1	2,7	3,6
Leche, productos lácteos y huevos	3,0	2,6	1,5	1,6	3,3	2,9
Aceites, grasas y manteca	1,4	2,9	0,8	2,1	2,3	3,8
Frutas	4,1	4,8	5,3	3,1	3,1	2,1
Verduras, tubérculos y legumbres	-1,4	0,7	-0,3	-1,1	-3,4	2,0
Azúcar, dulces, chocolate, golosinas, etc.	2,6	3,2	1,2	3,3	2,5	2,5
Bebidas no alcohólicas	2,3	2,2	0,0	2,2	3,0	3,5
Café, té, yerba y cacao	-0,1	2,1	-0,1	1,5	2,2	4,1
Aguas minerales, bebidas gaseosas y jugos	3,1	2,3	0,1	2,4	3,2	3,2
Bebidas alcohólicas y tabaco	2,6	2,0	1,7	1,5	1,5	1,9
Bebidas alcohólicas	4,8	3,4	2,5	2,5	2,8	3,8
Tabaco	0,6	0,5	0,3	0,4	0,4	0,4
Prendas de vestir y calzado	7,3	4,9	4,6	5,1	5,8	4,0
Prendas de vestir y materiales	8,8	5,0	5,4	5,4	6,4	4,6
Calzado	2,8	4,8	2,6	4,4	4,5	2,6
Vivienda, agua, electricidad, gas y otros combustibles	6,9	7,2	7,8	9,8	7,9	6,4
Alquiler de la vivienda y gastos conexos	9,6	11,4	10,7	8,5	8,3	11,8
Alquiler de la vivienda	13,2	12,1	11,1	8,7	8,5	12,2
Electricidad, gas y otros combustibles	6,2	6,5	7,3	8,2	9,9	7,0
Equipamiento y mantenimiento del hogar	2,8	2,5	2,1	2,5	3,5	3,0
Bienes y servicios para la conservación del hogar	1,5	2,5	0,7	1,9	2,7	2,8
Salud	3,3	3,2	4,0	3,2	3,4	4,4
Productos medicinales, artefactos y equipos para la salud	2,3	2,6	2,8	2,4	2,8	3,4
Gastos de prepagas	5,0	4,3	6,3	4,5	5,2	8,4
Transporte	4,4	2,6	2,3	3,3	1,4	4,1
Adquisición de vehículos	2,5	1,2	2,7	2,7	0,5	0,8
Funcionamiento de equipos de transporte personal	3,6	2,6	3,0	2,8	2,5	4,9
Combustibles y lubricantes para vehículos de uso del hogar	3,7	2,8	3,3	3,0	2,8	5,2
Transporte público	8,0	5,4	0,6	5,1	0,4	13,3
Comunicación	3,1	3,0	1,8	2,1	3,2	4,8
Servicios de telefonía e internet	3,2	3,0	1,9	2,2	2,7	5,1
Recreación y cultura	1,8	2,0	4,9	2,5	2,3	3,1
Servicios recreativos y culturales	4,0	3,7	4,2	1,6	3,3	5,2
Periódicos, diarios, revistas, libros y artículos de papelería	3,6	3,7	8,0	4,9	4,2	5,0
Educación	3,8	5,3	3,0	3,7	5,4	5,6
Restaurantes y hoteles	4,1	3,7	2,9	3,2	2,2	2,9
Restaurantes y comidas fuera del hogar	4,4	3,9	3,0	3,3	2,4	3,1
Bienes y servicios varios	3,5	3,1	2,4	4,4	3,9	2,6
Cuidado personal	3,2	3,0	2,3	3,7	3,7	2,4

Fuente: INDEC, Dirección Nacional de Estadísticas de Precios. Dirección de Índices de Precios de Consumo.

Cuadro 22. Índice de precios al consumidor.
Variaciones de septiembre con respecto a diciembre de 2023, según principales aperturas regionales

Principales aperturas	Región geográfica del país					
	GBA	Pampeana	Noreste	Noroeste	Cuyo	Patagonia
	Porcentaje					
Nivel general	104,7	99,3	89,7	98,1	102,5	105,3
Alimentos y bebidas no alcohólicas	87,7	86,7	72,1	81,8	85,6	98,2
Alimentos	88,8	86,2	71,5	79,9	84,5	97,2
Pan y cereales	88,4	90,0	70,3	79,8	85,9	98,6
Carnes y derivados	60,7	60,1	52,1	58,5	56,5	73,1
Leche, productos lácteos y huevos	123,2	125,4	116,2	113,4	118,8	132,2
Aceites, grasas y manteca	100,3	95,5	46,7	77,4	102,0	120,3
Frutas	49,9	57,2	68,5	60,4	35,5	55,7
Verduras, tubérculos y legumbres	157,7	146,0	125,6	151,1	179,7	161,3
Azúcar, dulces, chocolate, golosinas, etc.	66,7	61,5	26,8	37,8	40,7	72,5
Bebidas no alcohólicas	80,0	92,1	77,9	98,9	96,2	107,7
Café, té, yerba y cacao	83,4	74,2	58,2	85,3	94,1	93,6
Aguas minerales, bebidas gaseosas y jugos	78,8	101,2	86,7	101,9	96,9	113,8
Bebidas alcohólicas y tabaco	109,2	104,0	92,0	95,2	100,8	112,8
Bebidas alcohólicas	93,6	84,8	75,6	68,8	76,0	89,7
Tabaco	127,6	130,7	130,2	130,2	127,9	136,3
Prendas de vestir y calzado	68,8	72,4	67,0	68,0	80,0	77,0
Prendas de vestir y materiales	69,6	72,2	65,4	65,4	75,0	80,6
Calzado	66,4	73,1	71,1	74,5	91,6	68,8
Vivienda, agua, electricidad, gas y otros combustibles	191,7	196,5	196,6	259,0	220,4	201,7
Alquiler de la vivienda y gastos conexos	139,6	148,7	157,5	140,8	158,9	110,8
Alquiler de la vivienda	186,3	156,4	164,8	146,1	162,8	112,2
Electricidad, gas y otros combustibles	380,8	343,5	248,7	327,6	355,6	351,0
Equipamiento y mantenimiento del hogar	72,7	80,5	68,2	78,1	86,8	81,8
Bienes y servicios para la conservación del hogar	105,3	113,8	104,3	105,4	121,6	123,1
Salud	104,9	100,3	97,2	94,6	92,1	102,2
Productos medicinales, artefactos y equipos para la salud	76,3	84,7	86,7	85,3	81,7	85,1
Gastos de prepagas	181,0	172,4	162,3	159,4	155,3	164,9
Transporte	139,6	108,9	109,8	118,8	117,8	101,2
Adquisición de vehículos	98,1	91,0	84,5	76,3	101,3	82,8
Funcionamiento de equipos de transporte personal	124,1	94,8	75,1	102,1	84,8	101,2
Combustibles y lubricantes para vehículos de uso del hogar	128,9	103,8	84,6	118,8	102,8	111,3
Transporte público	260,1	231,5	362,2	256,8	340,4	192,2
Comunicación	165,5	162,3	159,3	149,2	169,8	166,0
Servicios de telefonía e internet	172,0	164,4	169,3	163,6	182,4	172,4
Recreación y cultura	93,5	96,4	93,7	92,1	86,8	80,8
Servicios recreativos y culturales	124,4	138,7	178,3	140,8	130,3	123,0
Periódicos, diarios, revistas, libros y artículos de papelería	103,1	99,3	96,8	86,6	89,3	93,4
Educación	140,8	134,4	173,7	160,0	129,4	189,3
Restaurantes y hoteles	100,2	100,8	84,7	100,3	102,1	111,7
Restaurantes y comidas fuera del hogar	100,8	101,3	84,7	100,6	102,8	112,5
Bienes y servicios varios	123,7	131,0	110,9	128,2	142,9	162,0
Cuidado personal	118,2	130,4	110,3	126,7	143,5	162,4

Fuente: INDEC, Dirección Nacional de Estadísticas de Precios. Dirección de Índices de Precios de Consumo.

Cuadro 23. Índice de precios al consumidor. Variaciones de septiembre con respecto al mismo mes de 2023, según principales aperturas regionales

Principales aperturas	Región geográfica del país					
	GBA	Pampeana	Noreste	Noroeste	Cuyo	Patagonia
	Porcentaje					
Nivel general	214,0	206,6	195,1	198,8	208,6	209,1
Alimentos y bebidas no alcohólicas	208,7	199,6	173,4	184,6	195,4	209,6
Alimentos	204,2	195,3	172,6	181,4	190,6	203,1
Pan y cereales	221,8	217,8	191,6	199,8	196,2	232,8
Carnes y derivados	171,5	165,8	152,3	159,3	162,7	169,4
Leche, productos lácteos y huevos	242,8	231,2	206,0	200,3	220,1	237,1
Aceites, grasas y manteca	251,2	238,1	139,3	195,1	230,2	243,3
Frutas	144,0	151,2	162,5	166,0	138,2	155,6
Verduras, tubérculos y legumbres	257,4	241,9	228,1	242,3	273,1	258,2
Azúcar, dulces, chocolate, golosinas, etc.	163,2	145,0	74,9	91,7	108,7	154,5
Bebidas no alcohólicas	249,3	247,1	181,3	213,0	249,1	280,9
Café, té, yerba y cacao	204,8	199,9	151,8	197,4	224,2	229,6
Aguas minerales, bebidas gaseosas y jugos	267,7	272,8	194,3	216,4	258,3	305,3
Bebidas alcohólicas y tabaco	210,3	201,8	180,1	185,0	191,7	208,9
Bebidas alcohólicas	207,3	187,8	163,0	157,9	170,3	190,2
Tabaco	213,3	219,2	216,7	217,3	212,6	226,2
Prendas de vestir y calzado	141,2	149,3	146,0	135,1	148,8	151,3
Prendas de vestir y materiales	135,7	141,4	140,8	124,4	137,3	147,5
Calzado	160,8	175,3	159,6	166,4	177,1	161,0
Vivienda, agua, electricidad, gas y otros combustibles	284,5	291,7	301,4	340,0	335,3	286,4
Alquiler de la vivienda y gastos conexos	224,7	225,9	210,8	203,9	212,9	157,0
Alquiler de la vivienda	270,6	233,0	214,5	207,2	214,9	157,1
Electricidad, gas y otros combustibles	391,8	411,3	347,5	393,9	494,1	436,9
Equipamiento y mantenimiento del hogar	182,3	193,6	173,8	186,4	196,1	193,4
Bienes y servicios para la conservación del hogar	212,7	227,6	208,3	209,4	233,4	230,0
Salud	231,4	223,1	215,8	213,5	216,1	220,9
Productos medicinales, artefactos y equipos para la salud	216,2	214,8	213,1	214,2	214,1	218,1
Gastos de prepagas	271,9	259,3	249,0	225,4	239,7	253,5
Transporte	264,1	231,2	240,2	247,1	233,5	216,9
Adquisición de vehículos	199,8	181,4	177,5	171,5	177,5	171,3
Funcionamiento de equipos de transporte personal	268,0	243,8	226,6	234,9	213,1	248,0
Combustibles y lubricantes para vehículos de uso del hogar	296,6	267,0	254,5	265,2	250,5	277,1
Transporte público	366,6	342,9	461,1	428,7	488,3	328,5
Comunicación	302,6	290,9	300,4	269,8	291,7	283,9
Servicios de telefonía e internet	308,5	294,6	307,5	279,6	298,8	288,5
Recreación y cultura	191,4	185,8	201,3	182,3	178,2	168,7
Servicios recreativos y culturales	216,5	208,3	315,8	223,3	209,6	190,0
Periódicos, diarios, revistas, libros y artículos de papelería	202,1	181,7	189,2	171,0	189,1	170,9
Educación	202,5	183,7	197,9	210,2	189,8	218,5
Restaurantes y hoteles	200,4	194,2	182,2	189,5	197,0	207,9
Restaurantes y comidas fuera del hogar	204,7	196,8	183,7	190,9	200,7	211,1
Bienes y servicios varios	247,8	277,2	250,6	272,4	284,3	309,2
Cuidado personal	259,0	284,2	253,2	274,4	288,6	317,0

Fuente: INDEC, Dirección Nacional de Estadísticas de Precios. Dirección de Índices de Precios de Consumo.

Breve nota metodológica

El Índice de precios al consumidor (IPC) de la República Argentina mide la evolución de los precios de un conjunto de bienes y servicios representativos del gasto de consumo de los hogares residentes en áreas urbanas. Sus resultados se publican para el total del país como índice nacional y para Cuyo, GBA, Noreste, Noroeste, Pampeana y Patagonia como índices regionales.

Los lineamientos metodológicos que se utilizan para el cálculo del IPC base diciembre 2016=100 están descritos en la Metodología n° 32, disponible en: https://www.indec.gob.ar/ftp/cuadros/economia/metodologia_ipc_nacional_2019.pdf.

La estructura de ponderaciones para las canastas ha sido determinada de manera tal que refleje las proporciones de gasto de consumo de los hogares que pertenecen a cada región con base en la Encuesta de Gastos e Ingresos de los Hogares 2004/05. Estos gastos fueron actualizados por relativos de precios hasta diciembre de 2015 y a partir de entonces, mes a mes, se actualizan por precios, procedimiento descrito en la metodología. Una vez obtenidos los resultados de cada IPC regional, se calcula el IPC nacional a partir de la agregación de los índices de precios regionales. De este modo, se obtienen índices que permiten la comparación entre regiones y también su cotejo con respecto a resultados nacionales.

A partir de la publicación del IPC con cobertura nacional, el INDEC ha adoptado la Clasificación del Consumo Individual por Finalidad Argentina (COICOP Argentina), basada en la COICOP de Naciones Unidas, de 1999. Este clasificador cuenta con un primer nivel de desagregación conformado por un total de 12 divisiones: Alimentos y bebidas no alcohólicas; Bebidas alcohólicas y tabaco; Prendas de vestir y calzado; Vivienda, agua, electricidad, gas y otros combustibles; Equipamiento y mantenimiento del hogar; Salud; Transporte; Comunicación; Recreación y cultura; Educación; Restaurantes y hoteles; Bienes y servicios varios. El resto de los niveles de desagregación se pueden consultar en https://www.indec.gob.ar/ftp/cuadros/menusuperior/clasificadores/coicop_argentina_2019.xls.

Cobertura del IPC nacional

El relevamiento de precios está distribuido en 39 aglomerados urbanos de todas las provincias del país. La selección de estos aglomerados abarca las cabeceras de provincia: La Plata, Córdoba, Santa Rosa, Paraná, Santa Fe, San Salvador de Jujuy, Salta, San Miguel de Tucumán, San Fernando del Valle de Catamarca, La Rioja, Santiago del Estero, Corrientes, Posadas, Resistencia, Formosa, Gran Mendoza, San Juan, San Luis, Neuquén, Viedma, Rawson-Trelew, Río Gallegos y Ushuaia. Además, se cuenta con información de las siguientes localidades: Bahía Blanca, Zárate, Campana, Mar del Plata, Tandil, Río Cuarto, Villa María, Concordia, Rosario, Rafaela, San Ramón de la Nueva Orán, Presidencia Roque Sáenz Peña, San Rafael, San Carlos de Bariloche, Comodoro Rivadavia, Puerto Madryn y Río Grande. A este conjunto se agrega el relevamiento en la Ciudad Autónoma de Buenos Aires y los 24 partidos del Gran Buenos Aires.

Cuadro 24. Índice de precios al consumidor. Ponderaciones de la canasta, según divisiones, a diciembre de 2016

Nivel general y divisiones	Región geográfica del país					
	GBA	Pampeana	Noreste	Noroeste	Cuyo	Patagonia
	Porcentaje					
Nivel general	100,0	100,0	100,0	100,0	100,0	100,0
Alimentos y bebidas no alcohólicas	23,4	28,6	35,3	34,7	28,4	27,4
Bebidas alcohólicas y tabaco	3,3	3,8	3,6	3,1	3,6	3,5
Prendas de vestir y calzado	8,5	10,4	11,6	12,4	11,4	12,8
Vivienda, agua, electricidad, gas y otros combustibles	10,5	8,7	8,1	7,0	8,9	10,1
Equipamiento y mantenimiento del hogar	6,3	6,3	7,8	6,1	6,3	6,5
Salud	8,8	8,2	5,3	6,3	7,4	5,0
Transporte	11,6	10,4	9,6	8,4	12,1	13,4
Comunicación	2,8	2,9	2,8	2,6	2,5	3,2
Recreación y cultura	7,5	7,4	6,2	5,9	6,7	7,8
Educación	3,0	1,6	1,4	2,0	2,2	2,1
Restaurantes y hoteles	10,8	8,1	5,0	8,0	6,8	5,1
Bienes y servicios varios	3,6	3,6	3,3	3,4	3,6	3,1

Fuente: INDEC, Dirección Nacional de Estadísticas de Precios. Dirección de Índices de Precios de Consumo.

Cuadro 25.

Índice de precios al consumidor.**Participación porcentual de cada región en el gasto de consumo de los hogares, con respecto al total nacional**

Región geográfica	Porcentaje del gasto en consumo
Total nacional	100,0
Región GBA	44,7
Región Pampeana	34,2
Región Noreste	4,5
Región Noroeste	6,9
Región Cuyo	5,2
Región Patagonia	4,6

Fuente: INDEC, Dirección Nacional de Estadísticas de Precios. Dirección de Índices de Precios de Consumo.

Características del relevamiento de precios

Cada mes se observa una cantidad aproximada de 320.000 precios en los puntos de recolección. El relevamiento se efectúa todos los días hábiles del mes y abarca negocios tradicionales de distintos rubros (verdulerías, carnicerías, panaderías, etc.), súper e hipermercados, empresas prestadoras de servicio, colegios y hogares inquilinos seleccionados en concordancia con la distribución de los gastos según el tipo de negocio a partir de la ENGHo 2004/2005 y con posteriores ajustes y adecuaciones. El relevamiento se realiza de forma directa a través de la visita o contacto de un encuestador a cada establecimiento u hogar seleccionado, mediante llamadas telefónicas, correo electrónico, página web y publicaciones.

Principales aperturas regionales

A partir de mayo de 2019 se integran a la información publicada las principales aperturas regionales a nivel de grupo y clase, con lo cual se brinda una descripción más detallada de las variaciones mensuales presentadas en cada informe.

Para la selección de grupos y clases se consideró, como criterio general, que representen en la base diciembre=2016 al menos un 2% de la canasta de todos los índices regionales. En los casos particulares comprendidos en la división “Alimentos y bebidas no alcohólicas” y los bienes y servicios regulados, se consideró el 1,5%.

Así, en las divisiones “Alimentos y bebidas no alcohólicas”, “Bebidas alcohólicas y tabaco”, “Prendas de vestir y calzado” y “Transporte”, los grupos publicados representan la totalidad de la división. En el resto de las divisiones, la cobertura de grupos publicados es parcial. Por ejemplo, en la división “Vivienda, agua, electricidad, gas y otros combustibles” de la región Patagonia, los grupos publicados representan el 90,1%, mientras que la división “Educación” no se encuentra abierta en grupos. El detalle por región puede observarse en el cuadro 26.

Cuadro 26.

Índice de precios al consumidor.**Porcentaje de ponderación cubierta por los grupos publicados en las divisiones, según región, a diciembre de 2016**

Nivel general y divisiones	Región geográfica del país					
	GBA	Pampeana	Noreste	Noroeste	Cuyo	Patagonia
	Porcentaje					
Nivel general	100,0	100,0	100,0	100,0	100,0	100,0
Alimentos y bebidas no alcohólicas	100,0	100,0	100,0	100,0	100,0	100,0
Bebidas alcohólicas y tabaco	100,0	100,0	100,0	100,0	100,0	100,0
Prendas de vestir y calzado	100,0	100,0	100,0	100,0	100,0	100,0
Vivienda, agua, electricidad, gas y otros combustibles	91,4	93,1	88,9	90,0	93,3	90,1
Equipamiento y mantenimiento del hogar	58,7	60,3	46,2	60,7	58,7	46,2
Salud	80,7	79,3	77,4	76,2	81,1	70,0
Transporte	100,0	100,0	100,0	100,0	100,0	100,0
Comunicación	96,4	96,6	96,4	96,2	96,0	96,9
Recreación y cultura	78,7	77,0	88,7	83,1	79,1	84,6
Educación	-	-	-	-	-	-
Restaurantes y hoteles	95,4	96,3	96,0	97,5	95,6	96,1
Bienes y servicios varios	77,8	86,1	93,9	94,1	86,1	87,1

Fuente: INDEC, Dirección Nacional de Estadísticas de Precios. Dirección de Índices de Precios de Consumo.

Enlaces a más detalles

Pueden consultarse las series desde diciembre de 2016 hasta el período de referencia del presente informe en los cuadros que se encuentran en formato digital disponibles en: https://www.indec.gov.ar/ftp/cuadros/economia/sh_ipc_10_24.xls

La serie de precios promedio está disponible en: https://www.indec.gov.ar/ftp/cuadros/economia/sh_ipc_precios_promedio.xls

También se puede acceder al archivo de las series de las principales aperturas regionales, desde diciembre de 2016, en: https://www.indec.gov.ar/ftp/cuadros/economia/sh_ipc_aperturas.xls

Las series históricas también se encuentran disponibles en formato .csv desde:
https://www.indec.gov.ar/ftp/cuadros/economia/serie_ipc_aperturas.csv
https://www.indec.gov.ar/ftp/cuadros/economia/serie_ipc_divisiones.csv

Los metadatos de las series del IPC están disponibles en:
https://www.indec.gov.ar/ftp/cuadros/economia/serie_ipc_metadatos.txt