

FCP展示会・商談会シート

記入日 年 月 日

FOOD
COMMUNICATION
PROJECT

第3版

商品特性と取引条件

商 品 名	フリルアイスレタス						
提 供 可 能 時 期 (最もおいしい時期を()内に記載)	周年 (4~6月)	賞味期限 / 消費期限	賞味期限	5日	消費期限	5日	
主 原 料 産 地 (漁獲場所等)	徳島県産	JAN コー ド (13桁もしくは8桁)	4580162803313				
内 容 量	約60g(1株~2株)	希 望 小 売 価 格	税 抜	¥90	税込(切捨) 税率 8%	¥97	
1 ケースあたり入数	20p	保 存 温 度 帯	冷蔵	▼	6°C		
発 注 リードタイム	3~4日(発送エリアにより)	販 売 エリアの制限	◎無 ○有一→				
最大・最小ケース納品単位 (@ケース/日 など単位も記載)	最大 20c/s/日	最小 1c/s/日	ケースサイズ(重量)	縦(φ) × 横(φ) × 高さ(φ)	重量(φ)		
				38cm	58cm	22cm	2.8kg
認 証 等 (商品・工場・農場等)	<input type="checkbox"/> 有機JAS <input type="checkbox"/> ISO ※ <input type="checkbox"/> HACCP ※ <input checked="" type="checkbox"/> 農業生産工程管理(GAP) ※ <input type="checkbox"/> その他(右に記入→) ※印のものは、具体的な取得内容を記載 → GLOBAL,GAP						

タ ー ゲ ッ ト	売 り 先 <input checked="" type="checkbox"/> 外食 <input checked="" type="checkbox"/> 中食 <input checked="" type="checkbox"/> 商社・卸売 <input type="checkbox"/> メーカー <input checked="" type="checkbox"/> スーパーマーケット <input checked="" type="checkbox"/> 百貨店 <input type="checkbox"/> その他小売 <input checked="" type="checkbox"/> ホテル・宴会・レジャー <input type="checkbox"/> その他(右に記入→) (<input type="checkbox"/> 業務用対応可能 <input type="checkbox"/> ギフト対応可能)
お 客 様 (性別・年齢層など)	主婦・一人暮らしの女性・料理人(飲食店)
利 用 シ ーン (利用方法・おすすめレシピ等)	「フリルのシーザーサラダ」フリルは食感を生かしてあんまり小さくちぎらないこと。ベーコンはブロックを買って1cm角程に切って香ばしく炒めます。ドレッシングはシーザーサラダ用のドレッシング。好みで粉チーズ、クルトン、ブラックペッパーをふってください。
商 品 特 徴	シャキシャキとした食感が特徴で、苦みも少なくお子様に人気です。お弁当に使っても、お昼までシャキッと感が残ります。1パックが1人分サイズなので、余らずにご使用頂けます。

商品写真

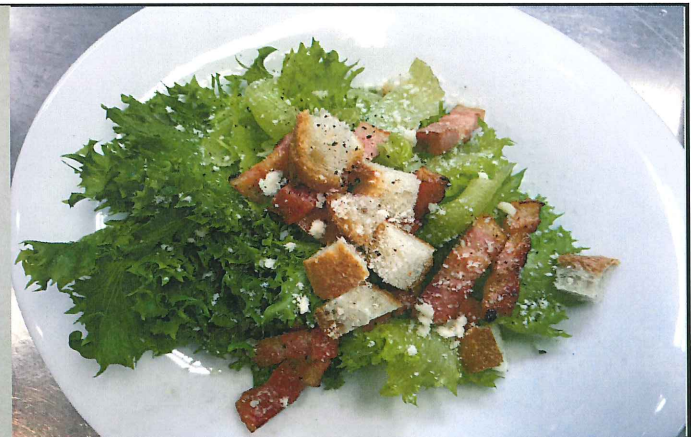

表示義務有	<input type="checkbox"/> えび、 <input type="checkbox"/> かに、 <input type="checkbox"/> 小麦、 <input type="checkbox"/> そば、 <input type="checkbox"/> 卵 <input type="checkbox"/> 乳、 <input type="checkbox"/> 落花生
表示を奨励 (任意表示)	<input type="checkbox"/> あわび、 <input type="checkbox"/> いか、 <input type="checkbox"/> いくら、 <input type="checkbox"/> オレンジ、 <input type="checkbox"/> カシューナッツ <input type="checkbox"/> キウイフルーツ、 <input type="checkbox"/> 牛肉、 <input type="checkbox"/> くるみ、 <input type="checkbox"/> ごま、 <input type="checkbox"/> さけ <input type="checkbox"/> さば、 <input type="checkbox"/> 大豆、 <input type="checkbox"/> 鶏肉、 <input type="checkbox"/> パナ、 <input type="checkbox"/> 豚肉 <input type="checkbox"/> まつたけ、 <input type="checkbox"/> もも、 <input type="checkbox"/> やまいも、 <input type="checkbox"/> りんご、 <input type="checkbox"/> ゼラチン
備 考	(当商品以外にアレルギーを扱っている場合はその旨を記入)

※今後FCP事務局がシート普及拡大のためにセミナー等で掲載内容の紹介を行うことについて 右欄に○をして下さい。(無記入の場合は紹介しません。) 承諾 拒否

■ 出展企業紹介

出展企業名	株式会社カネイファーム		
年間売上高	平成28年度 2億2千万	従業員数 (社員〇名、パート〇名など)	平成29年度 社員8名 パート29名
代表者氏名	矢野 正英		
メッセージ	<p>「まだ見ぬ野菜への挑戦」 ・新しい品種、栽培したことない作物に試行錯誤しながら挑戦していきます。 ・お取引様からは、「この野菜を作って」と要望を頂く事がありますのでお客様のニーズにあった商品開発にも力を入れております。</p>		
ホームページ	http://www.kaneifarm.com/		
会社所在地	〒 771-1253	徳島県板野郡藍住町矢上字江ノ口41	
工場等所在地	〒 779-0230	徳島県鳴門市大麻町板東字西山田118	
担当者	加戸 貴大	E-mail	info@kaneifarm.com
TEL	080-4032-9161	FAX	088-678-7061

■ 生産・製造工程アピールポイント ※農産物の場合は栽培面積・年間収穫量なども記載

- ・栽培面積は、14000㎡あり、年間収穫量は全体で約150万パック(90t)
- ・圃場は全て水耕栽培で生産しています。
- ・フリルアイスレタスは日量約6000パック(周年での平均)生産しております。

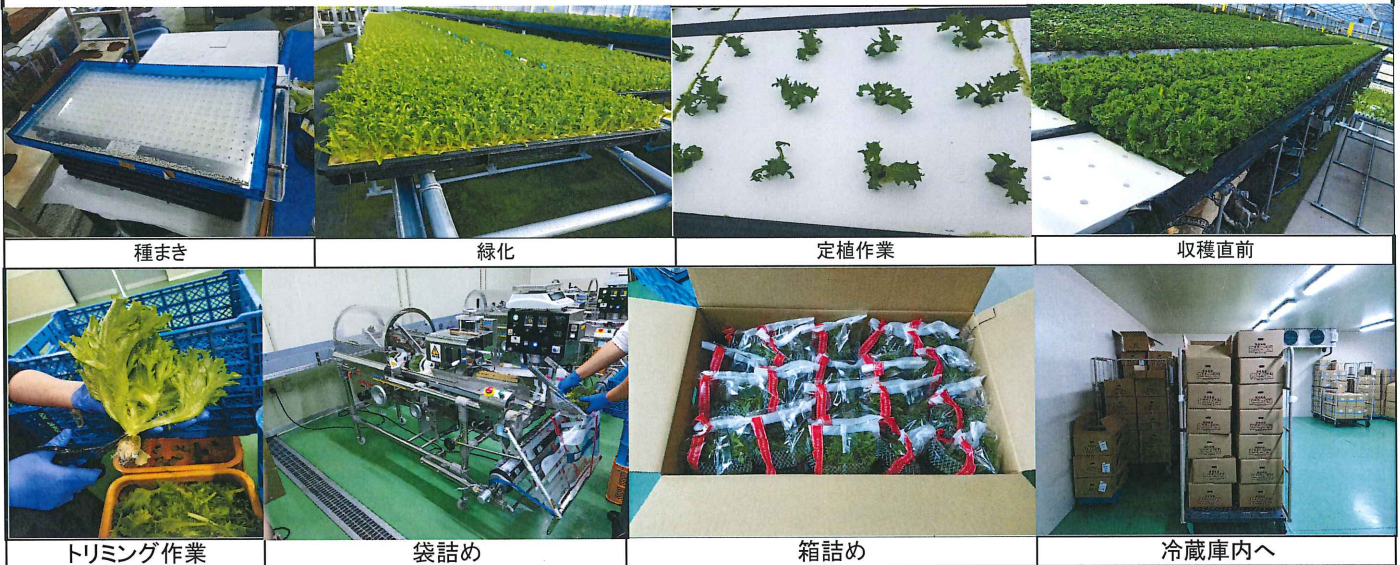

■ 品質管理情報

商品検査の有無	<input type="radio"/> 無 <input checked="" type="radio"/> 有(具体的に)	目視検査(収穫時・トリミング時・袋詰め時)			
衛生管理への取組	生産・製造工程の管理	栽培記録・商品の歩留りシート作成(商品の出来た数・廃棄数と理由の確認)			
	従業員の管理	年に1回面談、要望の相談等を行い不満を溜めないようにする。			
	施設設備の管理	清掃記録・機械の整備記録を取り定期的にメンテナンスをしています。			
危機管理体制	担当者連絡先	担当者名または 担当部署名	配送管理者	連絡先	080-4032-9161
	危機管理に関する対応や生産物賠償責任保険(PL保険)の加入など	クレーム等の記録、トレーサビリティの確認、対応			

このシートは農林水産省フード・コミュニケーション・プロジェクト(FCP)により、作成されました。詳しくは<http://www.food-communication-project.jp/>をご覧ください。