

FIELD STYLE JAPAN

OUTDOOR & LIFE STYLE FESTA

FIELDSTYLE
SUMMER MARKET

MOTOR FUN FESTA

**VEHICLE
STYLE**

2023

5.20-21
AICHI SKY EXPO

出展のご案内



FIELD STYLE JAPAN

OUTDOOR & LIFE STYLE FESTA
FIELDSTYLE
SUMMER MARKET

MOTOR FUN FESTA
VEHICLE
STYLE

日本最大の遊びの祭典

FIELDSTYLE SUMMER MARKET と VEHICLE STYLE を同時開催!!

[フィールドスタイル ジャパン]

プレスビジネス
タイム

2023 **5.19**(金) 17:00-20:00 予定

一般開催日

2023 **5.20**(土) 9:00-17:00 **21**(日) 9:00-17:00

AICHI SKY EXPO 愛知県国際展示場
〒479-0881 愛知県常滑市セントレア5丁目

入場料(予定): 前売 1,500円(税込) 小学生以下無料

※4月より販売開始予定



※記載の開催日程などの概要は、情勢に応じて変更になる可能性があります。

[新型コロナウイルス感染症対策について] 当イベントでは来場の皆様の安全と健康を最優先に考え、日本展示会協会ガイドラインに則り、実施・運営致します。

目次 INDEX

- 1~2 | 本誌目次 / イベント開催概要 / プレス・ビジネスタイム概要
- 3~6 | FIELDSTYLE SUMMER MARKET 出展募集要項
→ 「アウトドア&ライフスタイルに関する出展」はこちらを御覧ください
- 7~10 | VEHICLE STYLE 出展募集要項
→ 「車輻・電動モビリティ・その他ビークルに関する出展」はこちらを御覧ください



プレス・ビジネスタイム(展示商談会)について

出展者・イベント関係者・招待者参加

2023 **5.19**(金) 17:00-20:00 (予定) **AICHI SKY EXPO**
愛知県国際展示場 FIELDSTYLE JAPAN会場内

今回も昨年の「FIELDSTYLE JAMBOREE」に続き、出展企業様の“新たな出会い”や
“さらなるビジネスの発展”をサポートする施策として、プレス・ビジネスタイムを開催致します。



展示商談会とは?



企業間の交流、関係構築を図る事で
新たなリソースが期待できます

関係事業者様や出展企業様間の
新たな出会いやビジネスを繋ぐ場です。

出展数600を超える日本最大の展示会にて
企業間の新規取引チャンス

出展者

※()内は出展カテゴリーの比率

アウトドア関連(35%)
車両関連(24%)、住宅関連(21%)
衣料関連(10%)、ペット関連(6%)
防災・防犯関連(4%)



展示商談会参加者

招待者

レジャー施設・キャンプ場関連事業者
旅行・観光関連事業者
地方自治体関連
メディア関連、イベント主催

※一般開催日と同様の運営をお願い致します。なお、ドレスコードはありません。

11~12 | オプション・ブース設営について / 2023年11月の開催について

13 | お申し込み前にお読みください(出展について注意事項など)
→必ずお読み頂き、円滑な運営・安全等にご協力ください。

14 | FIELDSTYLE works の活動について

IN THE FIELD PAS

OUTDOOR & LIFE STYLE FESTA

FIELDSTYLE SUMMER MARKET

アウトドア&ライフスタイルフェスタ フィールドスタイル サマーマーケット



OUTDOOR & LIFESTYLE FESTA

FIELDSTYLE とは?

「遊び」をテーマにしたイベントとして2017年にスタート。回数を重ね、現在では過去最大600以上のブースと45,000人を動員する日本最大の遊びの祭典として好評を頂いているイベントです。

来場者数・出展数

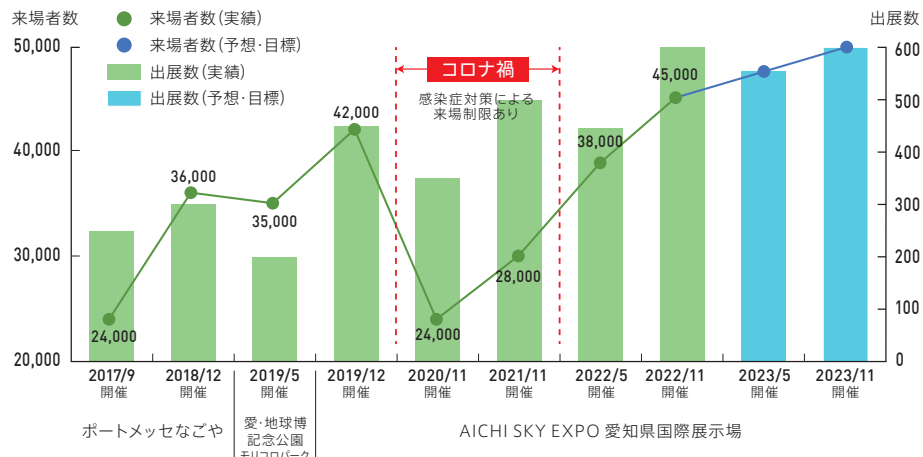

- ・2017年から2019年までは出展数・来場者数ともに回数を重ねる毎に増加し、アウトドア以外にもライフスタイルに関する幅広いカテゴリの出展が増加。
- ・2019年からは春に屋外イベントもスタート。12月はこの年オープンしたAICHI SKY EXPO(愛知県国際展示場)へ会場を移して実施。
- ・2020年は新型コロナウイルス感染症騒動が発生し、春の屋外イベントは中止。11月末のイベントは出展数・来場者数を制限しての実施。
- ・2021年も春の屋外イベントは中止。11月はFIELD-STYLE JAMBOREEを開催。
- ・2022年5月は3年ぶりの春の開催を行い、コロナ禍前の水準に近い38,000人を動員。
- ・2022年11月は過去最大規模の開催を行い、過去最高の来場者数45,000人を動員。
- ・2023年5月はVEHICLE STYLE と同時開催。

MISSION FOR QUEST

開催実績



FIELDSTYLE 2017
9/24 ポートメッセなごや
動員 24,000人



FIELDSTYLE 2018
12/7・8 ポートメッセなごや
動員 36,000人



FIELDSTYLE PICNIC 2019
5/25・26 愛・地球博記念公園
動員 35,000人



FIELDSTYLE JAMBOREE 2019
12/7・8 AICHI SKY EXPO
動員 42,000人



FIELDSTYLE JAMBOREE 2020
11/28・29 AICHI SKY EXPO
動員 24,000人
(感染症対策による入場制限有)



FIELDSTYLE JAMBOREE 2021
11/20・21 AICHI SKY EXPO
動員 28,000人
(感染症対策による入場制限有)



FIELDSTYLE SEASIDE MARKET 2022
5/21・21 AICHI SKY EXPO
動員 38,000人



FIELDSTYLE JAMBOREE 2022
11/19・20 AICHI SKY EXPO
動員 45,000人

出展カテゴリ内訳

回を重ねる毎に、幅広いカテゴリの出展が増加

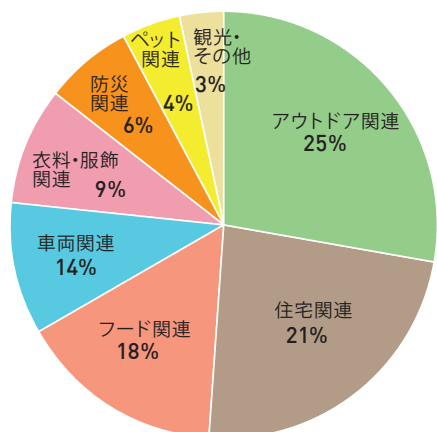

出展数: 約600ブース
使用会場面積: 屋内30,000㎡ + 屋外20,000㎡

来場者層

若い世代や女性比率も高く、幅広い層が来場。エリアはアクセスの良さから関東・関西の他に、飛行機を使って北海道・九州沖縄など遠方からの来場も

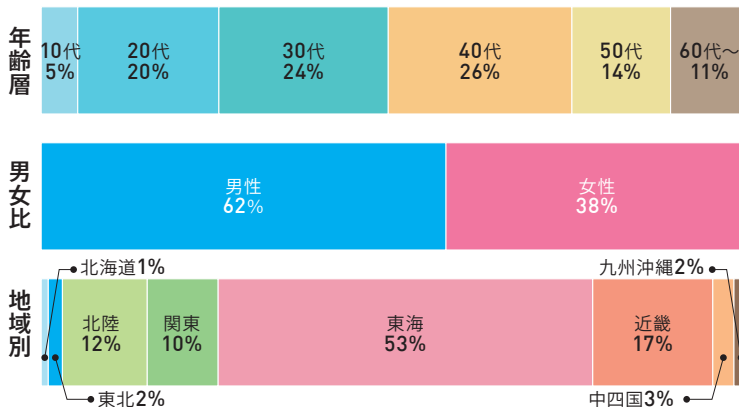

過去開催の前売チケット購入者データより



募集カテゴリー

アウトドア&ライフスタイルに関する出展

今回の「SUMMER MARKET」では、夏のアウトドア&ライフスタイルをテーマにした出展を募集します。未だ勢いの止まらないアウトドアブーム。キャンプシーズン前に御社のプロダクト・サービスのPRにぜひご活用ください。アウトドアだけでなく日常を豊かにするライフスタイル関連や防災関連の出展も大歓迎です！以下に掲載のないカテゴリーの企業様もお気軽にお問い合わせください！

- ・アウトドアギア
- ・キャンプめし
- ・フィッシング
- ・自転車(足漕ぎ)
- ・手漕ぎボート・SUP
- ・マリン関連
- ・その他スポーツ
- ・アパレル・雑貨
- ・植物
- ・住宅・リフォーム関連
- ・ペット関連
- ・その他ライフスタイル
- ・観光・キャンプ場
- ・官公庁・行政
- ・防災関連 など

車輌・電動モビリティ・その他ビークル(乗り物)に関する出展はVEHICLE STYLEブースをお申し込みください

会場レイアウト(予定)

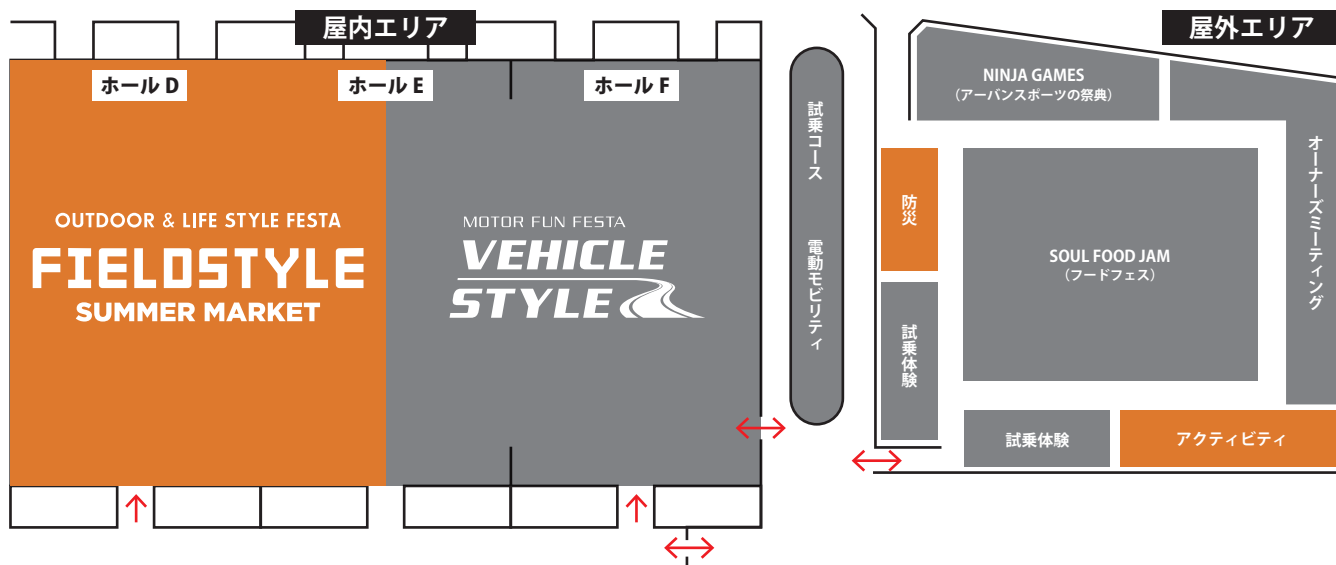

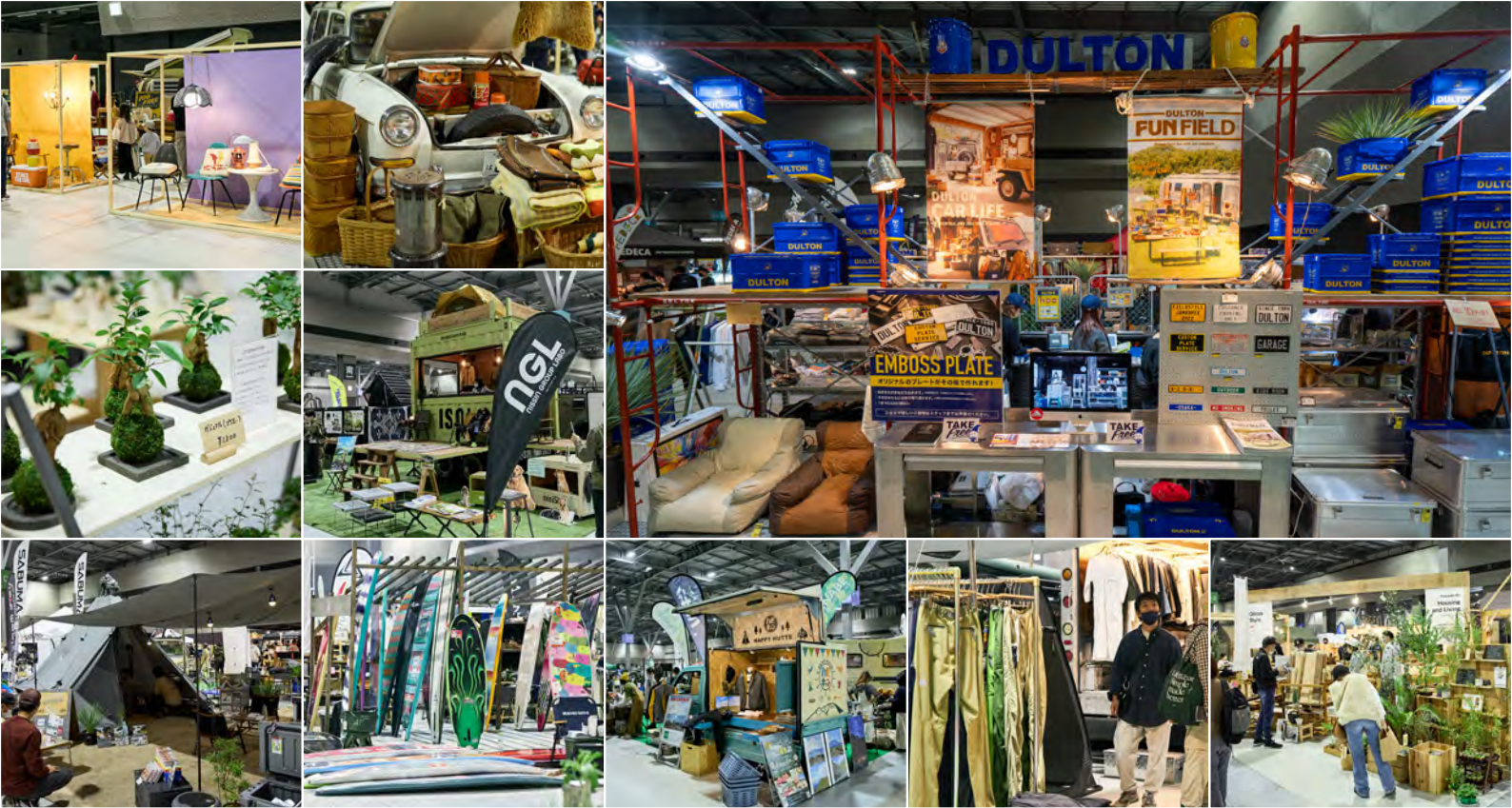

出展プラン一覧

FIELDSTYLE SUMMER MARKET 2023

出展プラン		限定数	3日間料金 税込価格 (円)	サイズ			角 ブース	装飾 としての 車両 展示	車両 販売	物販	特典・付属オプション					
				長手 (m)	短手 (m)	面積 (㎡)					電源 (1回路1.5kw)	PR特典 (ロゴ掲載) ※掲載件数	PR特典 (sns/web) ※配信件数	出展者 駐車場	スタッフ バス	
屋内	協賛	Sp FSS協賛スペシャル	4	950,000	15	12	180	○	○	×	○	1	3	3	5	20
	Pt FSS協賛プラチナ	4	770,000	15	9	135	○	○	×	○	1	1	1	5	20	
	Go FSS協賛ゴールド	8	500,000	12	6	72	○	○	×	○	1	1	1	3	14	
	Si FSS協賛シルバー	10	400,000	9	6	54	○	○	×	○	1	1	1	2	10	
	Br FSS協賛ブロンズ	12	300,000	6	6	36	○	○	×	○	1	1	1	1	10	
一般	A FSS展示販売ブースA	14	220,000	6	6	36	×	○	×	○	-	-	-	-	6	
	B FSS展示販売ブースB	-	110,000	6	3	18	×	×	×	○	-	-	-	-	4	
	C FSS展示販売ブースC	-	55,000	3	3	9	×	×	×	○	-	-	-	-	2	
屋外	募集プランなし		今回のSUMMER MARKETでは、屋外ブースは募集しておりません。希望する場合は事前にご相談ください。													

※協賛出展プラン付属のPR特典について、表の数以上の掲載・配信をご希望の場合、有料となります。詳しくはご相談ください。

⚠ FIELDSTYLEブースでの車両展示について

車両展示	○
車両販売	×
アフターパーツ	×

※装飾としての車両(クルマ・バイク・トレーラー等)の展示は可。
 ※ルーフトent・オーニングなどクルマ・バイクのアフターパーツの展示販売は不可です。
 VEHICLE STYLEブースをお申し込みください

【⚠ 出展期間について】 5/19(金)17:30~のプレスビジネスタイムと 5/20(土)・21(日)の一般開催の計3日間となります。

協賛・出展募集

2月末一次締切

お申し込みはWEBから



<https://field-style.jp>

※応募状況により早期終了させていただく場合がございます



お問い合わせ先 FIELDSTYLE works FIELDSTYLE JAPAN事務局 info@field-style.jp

FUN DRIVE



MOTOR FUN FESTA

VEHICLE STYLE

モーターファンフェスタ [ビークルスタイル]



ビークルスタイルは、日本最大のアウトドアイベント「FIELD-STYLE」の中から生まれたクルマやオートバイなどの乗り物(=VEHICLE)にフォーカスした新しいイベントです。

近年のアウトドアブームに加え、コロナの影響によりクルマ・オートバイの需要が高まり、より多くの人々の注目を集めています。

ビークルスタイルでは、日常の変化に合わせた、家族との過ごし方、働き方、遊び方など、新しい生活様式を取り入れたライフスタイル、自分だけの“自由な空間”、“自由なスタイル”、“どう遊ぶか?”、“どう過ごすか?”をイベントを通して提案しています。

FUN DRIVE FUN LIFE の思い

クルマ・オートバイは単なる移動手段ではなく、私たちの日常に楽しさや豊かさを与えてくれるかけがえのない存在だと考えます。この100年に一度の自動車革命とも言われる時代に、原点に戻り、イベントのテーマを「FUN DRIVE FUN LIFE」にしました。



FUN LIFE



開催実績



クルマと遊びの総合展示会 MOTOR FUN FESTA VEHICLE STYLE

2022 4.16-17 AICHI SKY EXPO
愛知県国際展示場

出展ブース:150社以上 2日間来場者数:約23,000人



アウトドアビークルの祭典“遊んで泊まれるカーミート”

VEHICLE STYLE FUN MEETING

2022 9.17-18 高鷲スノーパーク

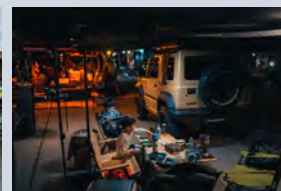



MOTOR FUN FESTA

VEHICLE

STYLE

BOOTH

ビークルスタイルブース出展募集概要

募集カテゴリー

車両・電動モビリティ・その他ビークル(乗り物)に関する出展

ビークルスタイルでは、乗り物(=VEHICLE)関連のプロダクトやサービスを提供している企業様の出展を募集します。自動車革命と言われる今の時代の中で、日常の暮らしをより豊かにするクルマ・オートバイとの付き合い方などをご提案頂き、来場者のニーズと出展各社様のプロダクト・サービスをマッチングする場として機能します。

- ・キャンピングカー
- ・トレーラー
- ・SUV
- ・その他クルマ
- ・オートバイ

- ・EV
- ・電動モビリティ
- ・アフター・カスタムパーツ
(ホイル、オーニング、ルーフテント等)
- ・カー用品

- ・モーターガレージ
- ・カーライフサポート
- ・動力付きボート
- ・ジェットスキー など

アウトドア&ライフスタイルに関する出展はFIELDSTYLEブースをお申し込みください

会場レイアウト(予定)

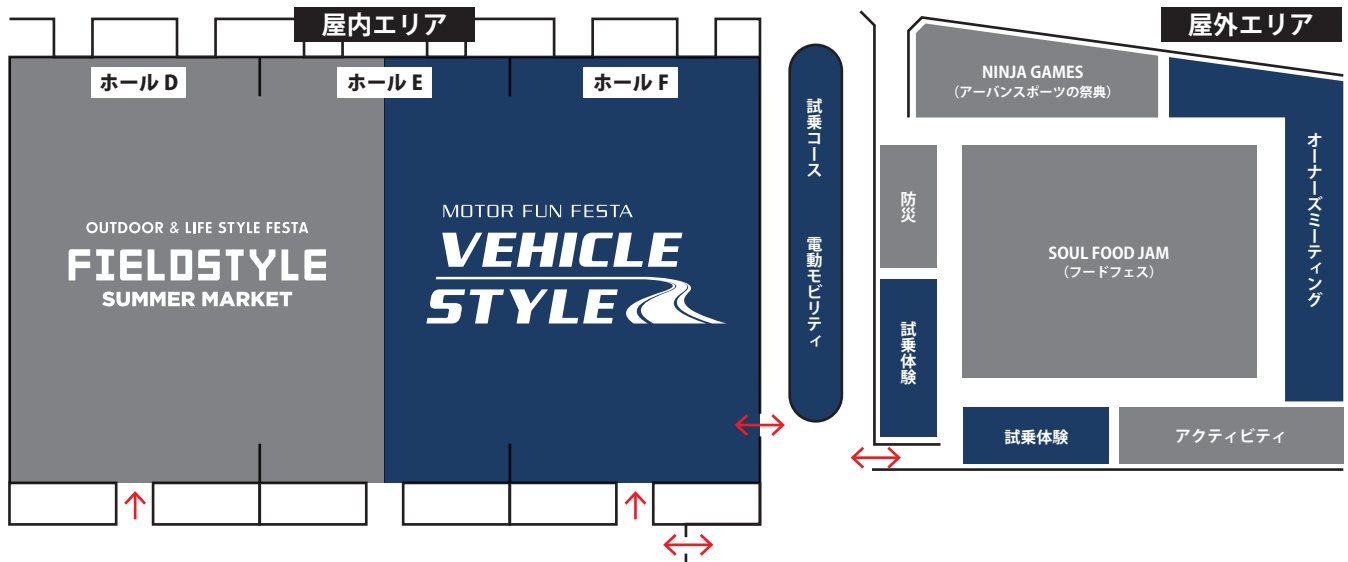

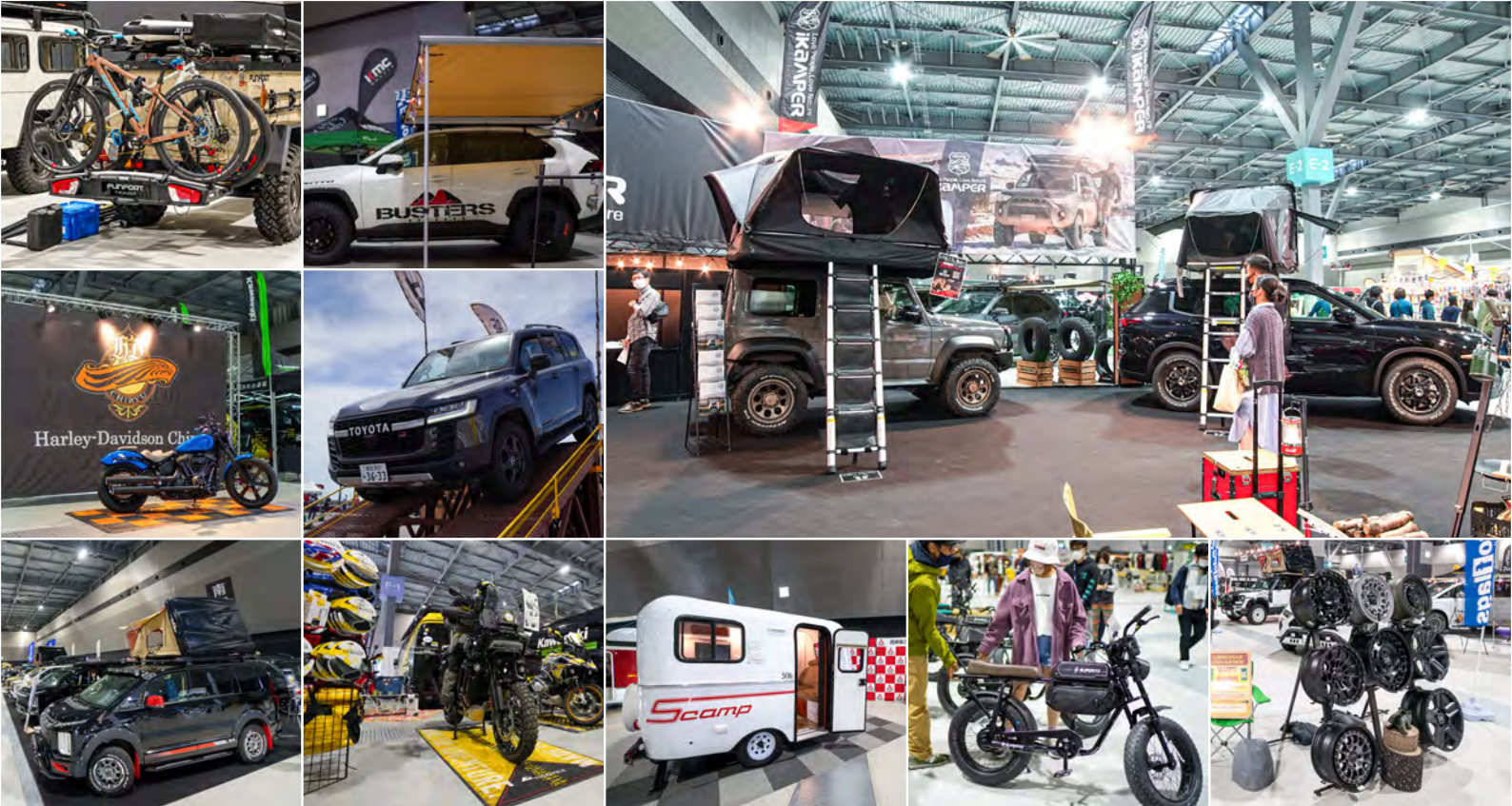

出展プラン一覧

VEHICLE STYLE 2023

出展プラン		限定数	3日間料金 税込価格 (円)	サイズ			角 ブース	車両 展示	販売	屋外 試乗 体験	特典・付属オプション					
				長手 (m)	短手 (m)	面積 (㎡)					電源 (1回路1.5kw)	PR特典 (ロゴ掲載) ※掲載数	PR特典 (sns/web) ※配信数	出展者 駐車場	スタッフ バス	
屋内	協賛	Sp VS協賛スペシャル	4	1,440,000	30	12	360	○	○	○	△	3	3	3	5	20
		Pt VS協賛プラチナ	4	1,350,000	24	12	288	○	○	○	△	2	2	2	5	20
		Go VS協賛ゴールド	8	730,000	12	12	144	○	○	○	△	2	1	1	3	15
		Si VS協賛シルバー	10	610,000	12	9	108	○	○	○	△	1	1	1	2	10
		Br VS協賛ブロンズ	12	510,000	9	9	81	○	○	○	△	1	1	1	1	10
		Pa VS協賛パートナー	14	470,000	12	6	72	○	○	○	△	1	1	1	1	10
	一般	A VS展示販売ブースA	-	330,000	9	6	54	×	○	○	×	-	-	-	-	6
		B VS展示販売ブースB	-	220,000	6	6	36	×	○	○	×	-	-	-	-	6
		C VS展示販売ブースC	-	110,000	6	3	18	×	○	○	×	-	-	-	-	4
屋外	一般	D VS屋外試乗利用ブースD	-	155,000	7.2	7.2	51.8	×	○	○	○	-	-	-	-	6
		E VS屋外試乗利用ブースE	-	110,000	7.2	3.6	25.92	×	○	○	○	-	-	-	-	4
		F VS屋外試乗利用ブースF	-	77,000	3.6	3.6	12.96	×	○	○	○	-	-	-	-	2

※協賛出展プラン付属のPR特典について、表の数以上の掲載・配信をご希望の場合、有料となります。詳しくはご相談ください。

※屋外ブースは試乗コース利用を伴う出展のみ受付となります。

※試乗体験について：電動モビリティの試乗体験を希望する場合は、D・E・Fのブースをお選びください。△マークの協賛プランは応相談（別料金）となります。

【▲出展について】保安基準に適合しない不正改造車の展示はお断り致します。

【▲出展期間について】5/19(金)17:30～のプレスビジネスタイムと5/20(土)・21(日)の一般開催の計3日間となります。

協賛・出展募集

2月末一次締切

お申し込みはWEBから



<https://vehicle-style.jp/>

※応募状況により早期終了させていただく場合がございます



お問い合わせ先 FIELDSTYLE works FIELDSTYLE JAPAN事務局 info@field-style.jp

OPTION

PR OPTION

出展者様以外のご注文も受け付けております。 ※協賛出展プランにはbが含まれております。

締切 2月末

a 告知媒体へのロゴ掲載

開催告知ポスター、オフィシャルWEBサイト、開催当日のスポンサー看板やイベントパンフレットに御社ロゴを掲載させていただきます

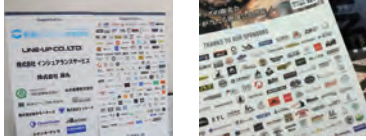

※WEBサイトへの掲載は御社ホームページへのリンク付き。
※御社ロゴデータのご提出をお願いします。
※掲載順はご指定いただけません。

1件掲載 **33,000** 税込円

2件以上の掲載を希望する場合、1件につき **+11,000** 税込円

b WEB/SNSご紹介

a + オフィシャルWEBサイト、
オフィシャルSNSにて御社をご紹介



※掲載情報のご提出をお願いします。
※配信タイミングのご指定はできません。

1件配信 **66,000** 税込円

2件以上の配信を希望する場合、1件につき **+22,000** 税込円

c パンフレット広告掲載

b + 開催当日に配布するイベントパンフレットに
御社の広告を掲載します



【掲載サイズなどの仕様は後日ご案内します】

※A5以上予定。縦横未定
※指定の期日までに入稿データの準備をお願いします。

限定 2社 275,000 税込円

備品・設備 [設営日～終了までの3日間ご利用料金]

※一部数に限りがございます。

1 追加スタッフパス



① 4.20まで **1,000** 税込円
② 5.12まで **1,000** 税込円
③ 5.13~当日 **1,500** 税込円

2 電源(1回路1.5kw)

※屋内電源工事・屋外発電機



① 4.20まで **16,500** 税込円
② 5.12まで **18,000** 税込円
③ 5.13~当日 **20,000** 税込円

3 火災報知器



① 4.20まで **2,500** 税込円
② 5.12まで **2,500** 税込円
③ 5.13~当日 **3,300** 税込円

4 テント(横幕・ウェイト付き)

W3600×D3600×H2000



屋外用

① 4.20まで **30,000** 税込円
② 5.12まで **30,000** 税込円
③ 5.13~当日 **35,000** 税込円

5 LEDライト(要別電源)

※別途電源が必要となります



屋外用

① 4.20まで **3,300** 税込円
② 5.12まで **3,300** 税込円
③ 5.13~当日 **3,800** 税込円

6 ウェイト(鋳物)

30kg



① 4.20まで **550** 税込円
② 5.12まで **650** 税込円
③ 5.13~当日 **800** 税込円

7 ベニヤテーブルA (奥行:広)

W1800×D600×H700



① 4.20まで **1,500** 税込円
② 5.12まで **1,800** 税込円
③ 5.13~当日 **2,000** 税込円

8 ベニヤテーブルB (奥行:狭)

W1800×D450×H700



① 4.20まで **1,200** 税込円
② 5.12まで **1,500** 税込円
③ 5.13~当日 **1,800** 税込円

9 折椅子(PP樹脂)



① 4.20まで **300** 税込円
② 5.12まで **500** 税込円
③ 5.13~当日 **500** 税込円

出展者駐車場 [設営日～終了までの3日間ご利用料金]

※出展者様は必ずこちらをご利用ください。施設の一般駐車場は来場者様優先となります。※空き状況により当日も承ります。

10 出展者駐車場A

全長6メートル未満

(1台) **4,500** 税込円



11 出展者駐車場B

全長6メートル以上

(1台) **7,500** 税込円



オプション追加注文について

3月中旬以降 ECサイトにて受け付けます

詳しくは3月上旬にご案内致します

※クレジットや銀行振込など各種決済可能



左ページ掲載以外の備品レンタルやブース装飾などのご相談は
「レントオール豊田」までお問い合わせください

※ブース施工については開催1ヶ月前を目処にご相談ください。

✉ sekou@mscompany-ratoyota.com

次回開催

FIELDSTYLE JAMBOREE 2023

11.11 sat - 12 sun

AICHI SKY EXPO

2023年4月先行出展受付開始予定

詳しくは事務局までお問い合わせください



出展お申し込み前に必ず以下をご確認ください

ブース装飾・施工について

○ 制限なし ▲ 事前申請で報告の上 ✕ 禁止

	屋内エリア	屋外エリア
アンカーボルト施工	▲ ブース内のどこに・何本施工するか 事前申請での報告が必要です。 ※1本に付き1,100円税込の補修費が発生します。	✕ 会場となるスペースは全面アスファルト舗装の為、 アンカー施工はNGとなります。
防災対象物品 <small>※防災物品とは…消防法に定められた 防災性能基準の条件を満たしたもので、 防災番号記載のタグが付いています。 万が一タグがない場合は、防災物品 証明書の提出が必要となります。</small>	▲ テント・タープなど 天井を覆うもの	○ 特に制限はありませんが、 強風の恐れがある為、 安全対策をしっかりとお願いします。
	▲ カーペット・人工芝など 床に敷くもの	○ 特に制限はありません。
	▲ 横幕・壁など ブースを囲うもの	○ 強風の恐れがある為、 安全対策をしっかりとお願いします。
風船・バルーンを使った装飾	✕ 屋内・屋外ともに、隣接空港の航行上の安全を確保する為、 装飾や配布行為など、風船・バルーンの一切の使用を禁止とさせていただきます。	

※事前申請…開催前に出展マニュアルのリリースと合わせて各種申請書類提出の依頼をさせていただきます。

禁止または注意事項

【禁止】会場で調理する飲食物の提供・販売	会場での飲食物の調理・提供・販売を禁止します。(飲食出店をご希望の方は SOUL FOOD JAM ホームページをご確認ください) 食品表示付き商品(パッケージ済)の販売はOKです。また、試食・試飲をご希望の際は事前にご相談ください。
【禁止】アルコール飲料の提供・販売	会場で飲むことが出来るアルコール飲料の提供・販売を禁止します。 ギフトなど持ち帰り前提の商品の販売については事前にご相談ください。
【禁止】自社ブース外での営業行為	自社ブース外での営業行為や、広告物の設置を禁止します。
【禁止】各種迷惑行為	公序良俗を著しく乱す行為、他ブースへの迷惑行為、来場客への迷惑行為、禁止エリアへの駐車など一切の迷惑行為を禁止します。
準備・催事中のトラブルについて	催事準備・催事中に自社ブースで加害事故または被害事故(物損、人身、車両、ペットほか)が発生した場合、 主催者は一切の責任を負いかねます。
出展期間について	出展期間は5/19(金)17:30～のプレスビジネスタイム、一般開催日5/20(土)・21(日)の計3日間となります。1日のみの出展は出来ません。 また、開催時間内は必ずブース運営をお願いします。商品が完了した場合でも終了時間前に閉店・撤収は出来ません。
ゴミについて	ブース設営・運営で発生したゴミは必ず出展者様にてお持ち帰りください。
E-mail(事務局からの連絡)について	事務局からの連絡は基本的に E-mail (entry@field-style.jp) 及び info@field-style.jp) にて行います。 迷惑メールにフィルタリングされないよう設定をお願い致します。

他、WEBエントリーフォーム内にも出展規約がありますので、そちらも必ずお読み頂き、ご了承の上お申込みください。

その他伝達事項

新型コロナウイルス感染症の 影響による特別措置	政府・行政の要請による中止の場合、出展料全額ご返金致します。 ※主催者判断で中止とする場合、事務手数料(出展料の10%)を頂きます。 なお、開催1か月前の辞退(出展様都合)については返金出来ませんので、予めご了承ください。
補助金・助成金について	各地方自治体が企業を対象に販売促進を目的とした展示会の出展費に使える補助金・助成金を交付している場合がございます。 過去に開催のFIELDSTYLEでも補助金利用での出展事例がございます。 ※内容や募集・交付時期は地域によって異なる為、各自治体のホームページなどでご確認ください。事務局ではお答えできませんので、ご了承ください。 ※出展費領収書について。基本的には銀行振込時の振込金受取書(振込明細書)を持って領収書とさせていただきます。 ただし、補助金の申請などで必要な場合は有料となりますが、ご相談くださいませ。

お申し込みから出展までの主なスケジュール

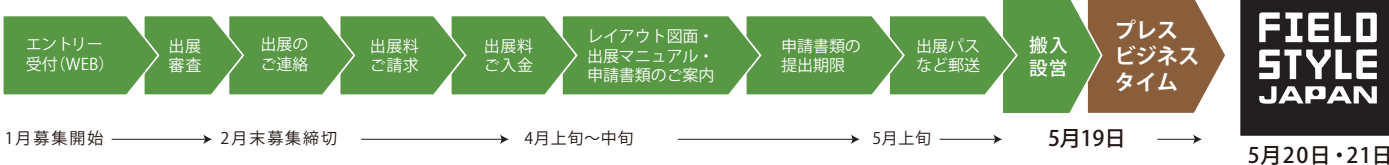

昨今の情勢下で出展に対して、不安やご心配があるとは思いますが、まずはお気軽にお申し込みください。

お問い合わせ先

FIELDSTYLE JAPAN事務局

担当：方山・原

✉ info@field-style.jp

ブース装飾のご相談

※ブース施工については開催1ヶ月前までを目処にご相談ください。

✉ sekou@mscompany-ratoyota.com

遊びをテーマに豊かなライフスタイルを提案する

FIELDSTYLE WORKS

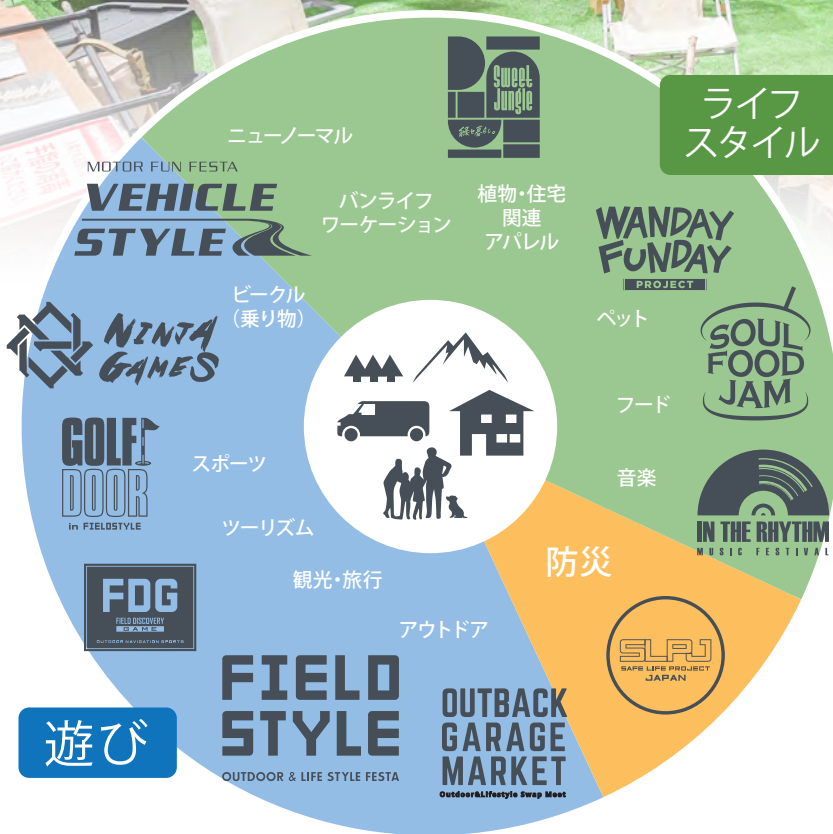

「遊び」をテーマにしたイベントとして2017年に「FIELDSTYLE」を開催。回数を重ね、現在では1回の開催で過去最大600以上のブースと45,000人を動員。FIELDSTYLE worksでは、「FIELDSTYLE」及び派生した各イベント・コンテンツを通して、日常の変化に合わせた家族との過ごし方、働き方、遊びなど豊かなライフスタイルを提案しています。

<p>年間関連イベント 25件以上</p>	<p>取引企業数 1,500社以上</p>	<p>年間来場数 150,000人以上</p>	<p>OUTDOOR & LIFE STYLE FESTA</p>	<p>アウトドア・ライフスタイル関連</p> <p>「フィールドスタイル」は、遊びをテーマに楽しく豊かなライフスタイルを提案するイベント。2017年にスタートし、2019年から春に野外イベントを追加して年2回開催となり、現在では国内最大の「遊び」の祭典。</p>
	<p>クルマ・オートバイ関連</p> <p>「ビークルスタイル」はクルマやオートバイなどの乗り物(=VEHICLE)を主軸にしたイベント。2022年4月16日(土)・17日(日)AICHI SKY EXPOで開催。</p>		<p>スポーツ(アーバンスポーツ)</p> <p>「ニンジャゲームス」は「トライアル」、「パルクール」、「スラックライン」、「フリースタイルスクーター」、「スケートボード」の5種目が複合した世界初のアーバンスポーツの大会。競技以外にもパフォーマンスショーやトップアスリートから指導が受けられる体験会など行い、若手選手の育成や競技人口の裾野を広げる活動を行っています。</p>	
	<p>フードフェス</p> <p>「ソウル フード ジャム」は世界のソウルフードを美味しく楽しくスタイリッシュに食べられるグルメイベント。東海地区を中心に年6回程開催。</p>		<p>スポーツ(ゴルフ)</p> <p>「ゴルフドア」は、新しいゴルフの楽しみ方を提案するコンテンツ。</p>	
	<p>防災関連</p> <p>「セーフライフプロジェクトジャパン」は日常の生活に防災を落とし込む事がもっとも重要であると考えており、自助・共助のノウハウを遊びや暮らしを通じて得る事ができ、(備える、学ぶ)を啓発・体感できるような活動を進めています。</p>		<p>ペット関連</p> <p>「ワンデイ ファンディ プロジェクト」は愛犬と楽しく過ごせるライフスタイルを提案するコンテンツ。</p>	
	<p>植物・住宅関連(マーケット)</p> <p>「スイートジャングル」は「植物のある豊かな暮らしを。」をコンセプトにした、グリーン、フラワー、プランツ、インテリア、植物に囲まれて生活を豊かに暮らすヒントが沢山見つかるマーケットとして、FIELDSTYLEでも人気のコンテンツ。</p>		<p>音楽フェス</p> <p>「インザリズム」はFIELDSTYLEがプロデュースする音楽コンテンツ。知多市佐布里花と緑のふれあい公園で3年間に渡り開催・好評を得た「緑と音楽とデイキャンプのフェスティバルUIME JAM」をルーツにしたミュージックフェス。新しいリズムを刻む「IN THE RHYTHM」</p>	
	<p>アウトドア・ライフスタイル関連</p> <p>「アウトバック ガレージ マーケット」は“楽しく気軽にできる社会貢献”をテーマに、アウトドア用品を中心とした遊び道具などのリユース品を取り扱うフリーマーケット</p>		<p>スポーツ(ツurisズム・地域活性)</p> <p>「FDG(フィールドディスカバリーゲーム)」は「スマホアプリ」と「歴史・文化・自然遺産」を活用した新時代の「ライフスタイル&アウトドア・ナビゲーション・eスポーツ」イベント。各地の文化遺産を活用し、スポーツツurisズムとして地域活性に貢献します。</p>	

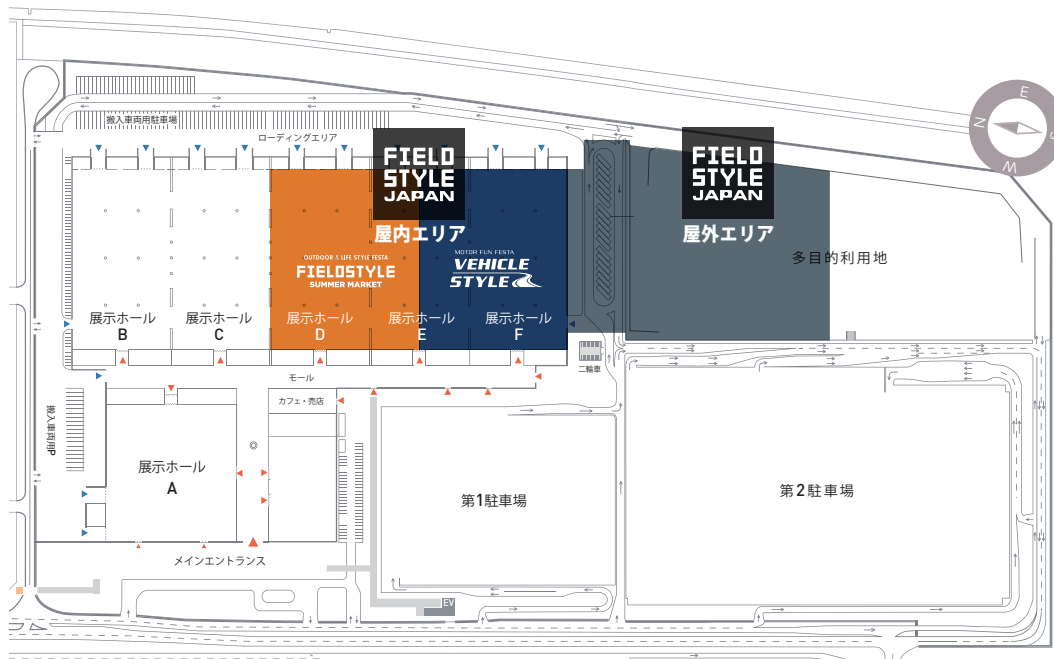

FIELD STYLE JAPAN

会場イメージ

屋内ホール30,000㎡以上、屋外約20,000㎡、合わせて50,000㎡以上の広大な会場で「FIELDSTYLE」と「VEHICLE STYLE」を同時開催！
“アジア最大級の遊びの総合展示会”を目指してビッグに開催します！！

Access

会場へのアクセス

名古屋駅から
名鉄利用で最速28分

AICHI SKY EXPO
愛知県国際展示場
〒479-0881 愛知県常滑市セントレア5丁目

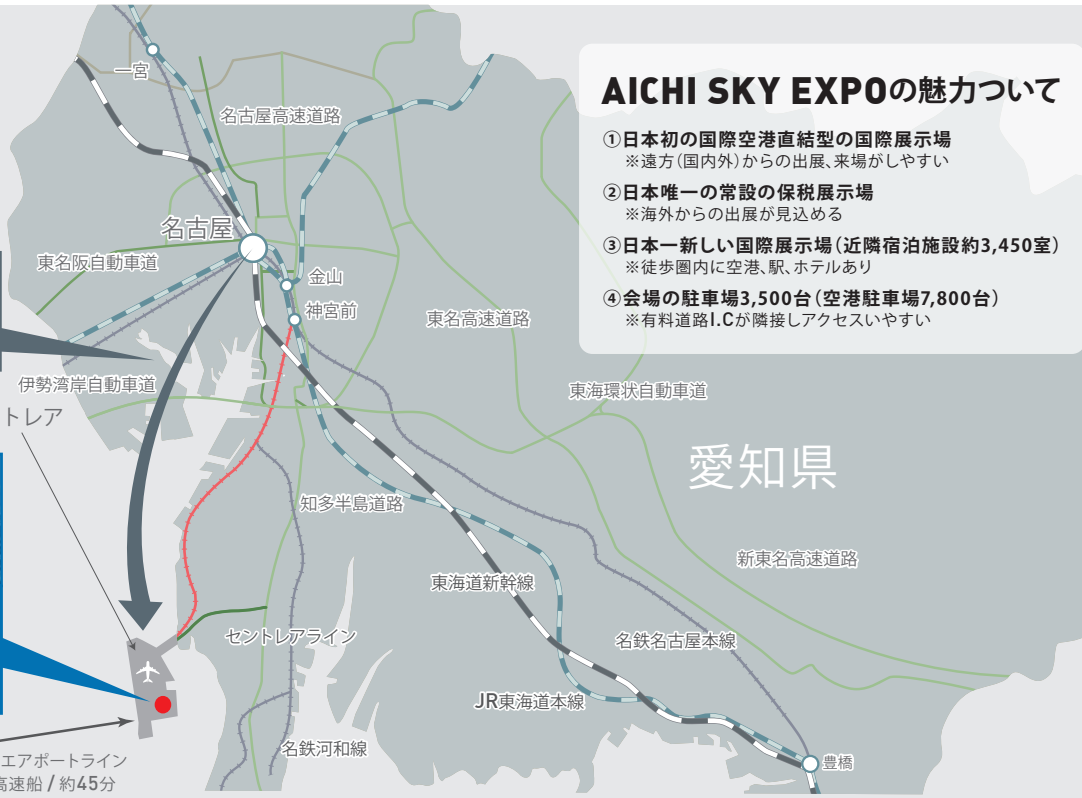

AICHI SKY EXPOの魅力について

- ①日本初の国際空港直結型の国際展示場
※遠方(国内外)からの出展、来場がしやすい
- ②日本唯一の常設の保税展示場
※海外からの出展が見込める
- ③日本一新しい国際展示場(近隣宿泊施設約3,450室)
※徒歩圏内に空港、駅、ホテルあり
- ④会場の駐車場3,500台(空港駐車場7,800台)
※有料道路I.Cが隣接しアクセスしやすい

鉄道	東京駅	東海道新幹線 100分	名古屋駅	名鉄中部国際空港行き ミュースカイ 28分 特急 35分	名鉄 中部国際空港駅	徒歩5分
	新大阪駅	東海道新幹線 50分				
車	名古屋市内	有料道路利用	約30分		セントレア東IC	約1分

