



“บมจ.อสมท เชิญชวนนักลงทุนและผู้สนใจ”
..ร่วมเสนอแนวคิด ในการพัฒนาที่ดินของ บมจ.อสมท

บนพื้นที่ **40 ไร่**

สถานีเครื่องส่งหนองแขม ถนนเพชรเกษม

ผู้สนใจสามารถส่งรายละเอียดแนวคิดในการพัฒนาโครงการได้ที่ e-mail : realestate.de@mcot.net
หรือจัดส่งทางไปรษณีย์ที่ ฝ่ายพัฒนาอสังหาริมทรัพย์ บริษัท อสมท จำกัด (มหาชน)
เลขที่ 63/1 ถนนพระราม 9 แขวงห้วยขวาง เขตห้วยขวาง กรุงเทพฯ 10310

ตั้งแต่วันที่ 1 ธันวาคม 2563 – 15 มกราคม 2564

สอบถามรายละเอียดเพิ่มเติมและดาวน์โหลดเอกสารได้ที่
www.mcot.net หรือ โทร. 0-2201-6269

หมายเหตุ

:โครงการและแนวคิดในการพัฒนาที่ดินบนกรรมสิทธิ์ของ บมจ.อสมท นี้ มีใช้ประกาศเชิญชวนเพื่อคัดเลือกนักลงทุนแต่อย่างใด
:บมจ.อสมท จะจัดเก็บข้อมูลแนวคิดเพื่อใช้ในการพัฒนาที่ดินตามโครงการนี้เท่านั้น โดยข้อมูลผู้เสนอและแนวทางที่เสนอ
จะถือเป็นข้อมูลที่เป็นความลับ ที่ บมจ.อสมท จะจัดการให้มีการจัดเก็บตามมาตรฐาน



MCOT Public Company Limited

is inviting investors and interested individuals and agencies
to submit proposals on development of

the **40**-rai land

housing MCOT's broadcast relay station on Phetkasem road,
Nong Khaem district.

The proposal can be submitted by e-mail: realestate.de@mcot.net
or by post: Real Estate Development Department, MCOT Public Company Limited,
63/1 Rama IX Road, Huay Kwang, Bangkok 10310.

From December 1, 2020 – January 15, 2021

More information is available at
www.mcot.net or tel: 02 201 6269.

Remarks:

- 1. The invitation is not for the purpose of selecting investors.*
- 2. The submitted proposal and supporting details are only for the land development purpose and will be kept confidential.*



**新聞發布 第九電視台 邀請投資者或有意者
提供想法 為土地開發**

第九電視台 40 萊 土地

土地地點:在無線電發射台 舊稱 :Nong Khaem, Phet Kasem 路

有意者請提供詳細內容 電子郵件：realestate.De@mcot.net

或寄信地址:(發展房地產) Real Estate Development Department,

MCOT Public Company Limited, 63/1 Rama IX Road, Huay Kwang, Bangkok 10310.

至從 12 月 1 日至 1 月 15 日

詢問詳細電話 02.201.6269

下載資料 www.mcot.net

備註:

- 項目和發展房地產想法是屬於第九電視台、不屬於提供投資內容者
- 我們將蒐集和保守您的想法為了發展這土地和項目

NONG KHAEM



NONG KHAEM



ที่ดินสถานี่เครื่องส่ง
หนองแขม
ถนน เพชรเกษม
เนื้อที่ 40 ไร่

NONG KHAEM

1. ที่ดินของ บมจ.อสมท
2. ทางเข้าที่ดิน
3. ที่ดินของ บจก.บางกอก
เอ็นเตอร์เทนเมนต์
4. ที่ดินของ ม.เอเชีย อากเนย์
5. ที่ดินบิมน้ำมันเก่า

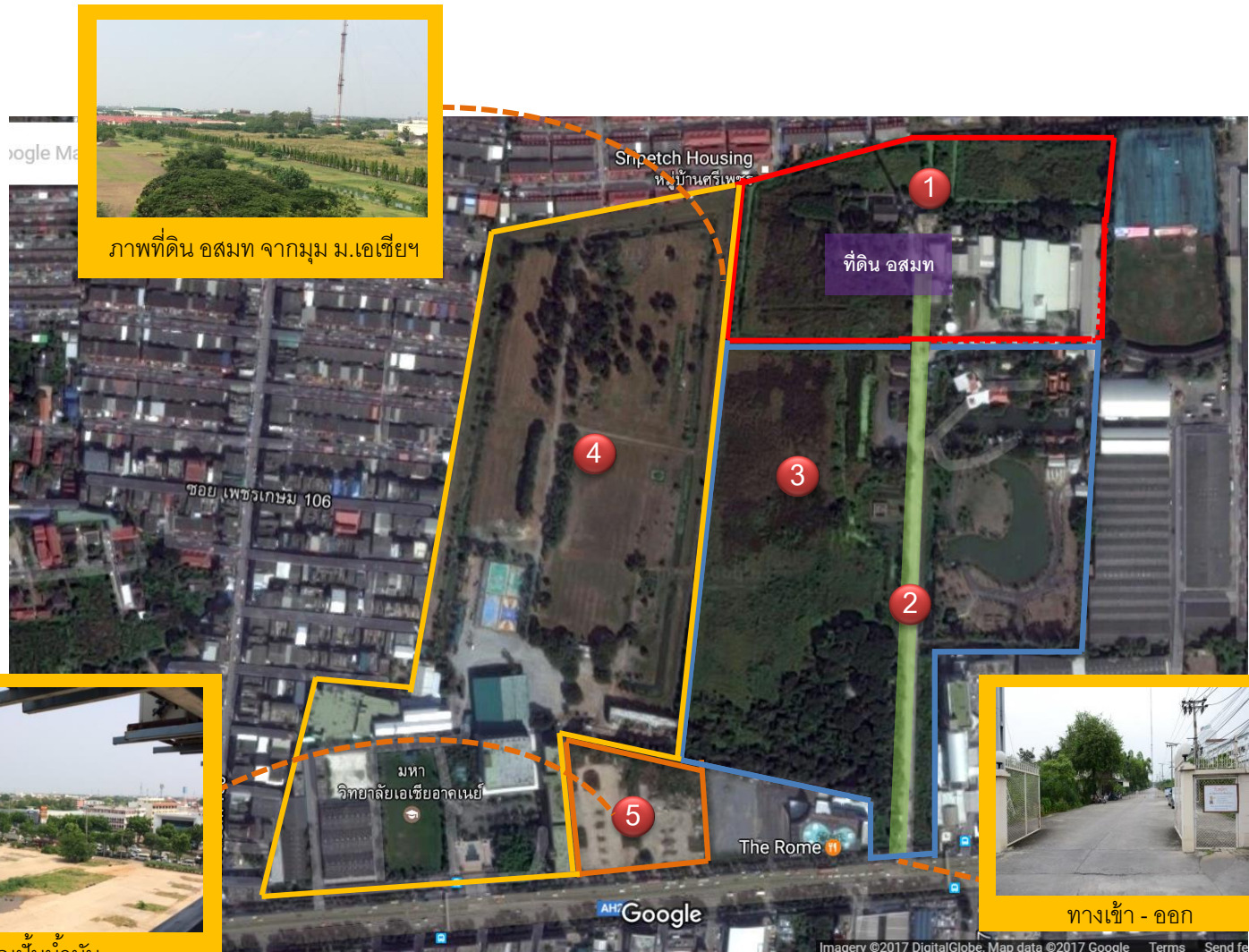

ภาพที่ดิน อสมท จากมุม ม.เอเชียฯ



ภาพที่ดินบริเวณบิมน้ำมัน



ทางเข้า - ออก

NONG KHAEM

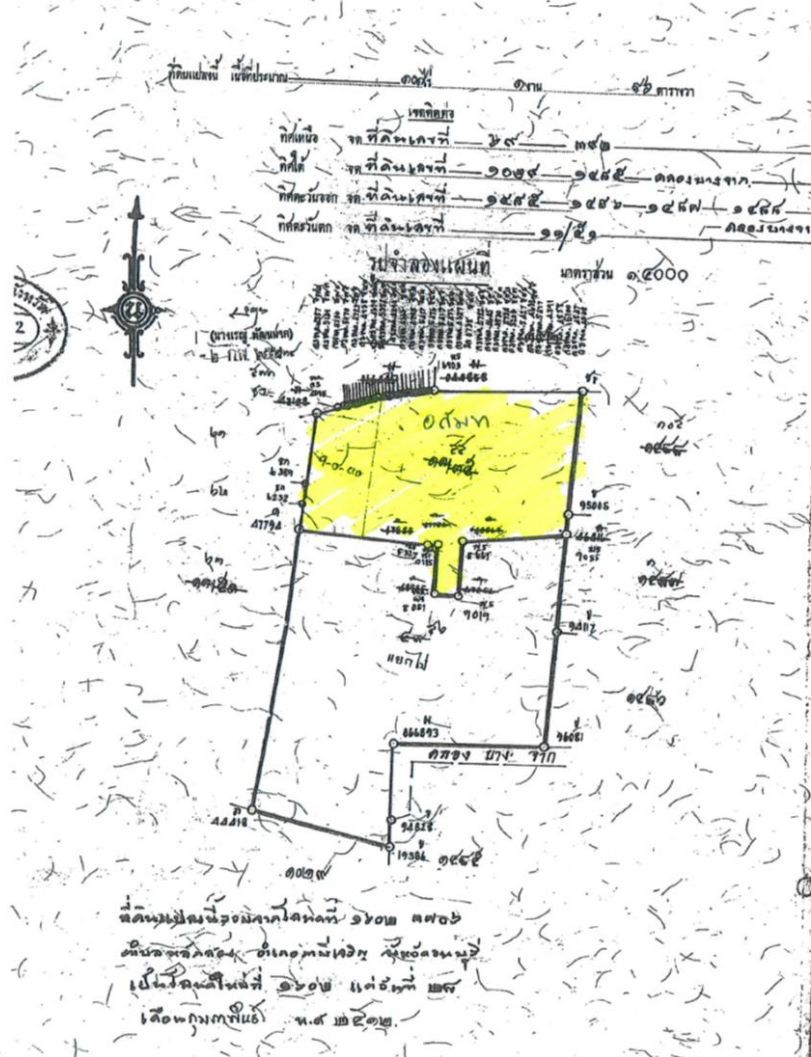

โฉนดที่ดิน และ พิกัด
สถานีเครื่องส่งหนองแขม
บนพื้นที่ 40 ไร่

ละติจูด $13^{\circ} 42' 41.9''$ N
ลองจิจูด $100^{\circ} 21' 39.8''$ E

13.711637, 100.361059



MCOT