



FIND MY RATE

Care for your finances by refinancing your student loans.



Acil Durum Ve Afet Yönetimi Planları Final

Diğer "Acil Durum Ve Afet Yönetimi Planları" Sınavları

SORULAR

1. Deneme Sınavı

Toplam 20 Soru

20 DOĞRU 0 YANLIŞ 0 BOŞ

1.Soru

HAP'nin açılımı aşağıdakilerden hangisidir ?



Try Facebook Instant Games

Reklam Facebook®

İşlem	Özellik	Özellik	İstatistik
İşlem	Özellik	Özellik	İstatistik
İşlem	Özellik	Özellik	İstatistik
İşlem	Özellik	Özellik	İstatistik

Arapça 1 Ara 3. Deneme Sınavı

sorular.net

- A Hastane Afet ve Acil Durum Planı
- B Hastanelerin fiziksel ve fonksiyonel hazırlıkları
- C Afet ve acil durum yönetimi
- D Acil Sağlık Hizmetleri Genel Müdürlüğü
- E Hastanelerin afet tehlikeleri

Yanıt Açıklaması:

Hastane Afet ve Acil Durum Planı (HAP). Doğru cevap A şıkkıdır.

0 Yorum Yorum Yap

Hata Bildir Soru Detay

2.Soru

Türkiye Afet Müdahale Planı kaç yılında yürürlüğe girmiştir?

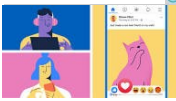

Find Your Facebook Group

Reklam Facebook®

İşlem	Özellik	Özellik	İstatistik
İşlem	Özellik	Özellik	İstatistik
İşlem	Özellik	Özellik	İstatistik
İşlem	Özellik	Özellik	İstatistik

Arapça 1 Ara 3. Deneme Sınavı

sorular.net

- A 2011
- B 2012
- C 2013
- D 2014
- E 2015

Yanıt Açıklaması:

Türkiye'de müdahale planları 18 Aralık 2013 tarih ve 28855 sayılı resmi gazetede yayınlanarak yürürlüğe giren "Afet ve Acil Durum Müdahale Hizmetleri Yönetmeliği" ve 3 Ocak 2014 tarih ve 28871 sayılı resmi gazetede yayınlanarak yürürlüğe giren "Türkiye Afet Müdahale Planı" na göre hazırlanmaktadır.

0 Yorum Yorum Yap

Hata Bildir Soru Detay

3.Soru

"sabotör" ne demektir?



For You: Up to 50% off Cards

Reklam Shutterfly

İşlem	Özellik	Özellik	İstatistik
İşlem	Özellik	Özellik	İstatistik

- A iş veren
- B işçi
- C işkur yetkilisi

- 1.SORU DOĞRU
- 2.SORU DOĞRU
- 3.SORU DOĞRU
- 4.SORU DOĞRU
- 5.SORU DOĞRU
- 6.SORU DOĞRU
- 7.SORU DOĞRU
- 8.SORU DOĞRU
- 9.SORU DOĞRU
- 10.SORU DOĞRU
- 11.SORU DOĞRU
- 12.SORU DOĞRU
- 13.SORU DOĞRU
- 14.SORU DOĞRU
- 15.SORU DOĞRU
- 16.SORU DOĞRU
- 17.SORU DOĞRU
- 18.SORU DOĞRU
- 19.SORU DOĞRU
- 20.SORU DOĞRU

0	1	2	3	4	5	6	7	8	9	10	11	12	13	14	15	16	17	18	19	20	21	22	23	24	25	26	27	28	29	30	31	32	33	34	35	36	37	38	39	40	41	42	43	44	45	46	47	48	49	50	51	52	53	54	55	56	57	58	59	60	61	62	63	64	65	66	67	68	69	70	71	72	73	74	75	76	77	78	79	80	81	82	83	84	85	86	87	88	89	90	91	92	93	94	95	96	97	98	99	100
---	---	---	---	---	---	---	---	---	---	----	----	----	----	----	----	----	----	----	----	----	----	----	----	----	----	----	----	----	----	----	----	----	----	----	----	----	----	----	----	----	----	----	----	----	----	----	----	----	----	----	----	----	----	----	----	----	----	----	----	----	----	----	----	----	----	----	----	----	----	----	----	----	----	----	----	----	----	----	----	----	----	----	----	----	----	----	----	----	----	----	----	----	----	----	----	----	----	----	----	-----

Arapça 1 Ara 3. Deneme Sınavı

sorular.net

E

bilinçli veya kasıtlı olarak biş işi veya durumu bozarak zarara yol açan kişi

Yanıt Açıklaması:

bilinçli veya kasıtlı olarak biş işi veya durumu bozarak zarara yol açan kişi

0 Yorum [Yorum Yap](#)

[Hata Bildir](#) [Soru Detay](#)

4.Soru

- Hayatın korunması
- Yatırımın korunması
- Fonksiyonun ve işleyişin korunması

Yukarıdakilerden hangileri hastanelerde, afet ve acil durum güvenliği bakımından temel hedeflerdendir?



Try Facebook Instant Games

Riskler Facebook®

0	1	2	3	4	5	6	7	8	9	10	11	12	13	14	15	16	17	18	19	20	21	22	23	24	25	26	27	28	29	30	31	32	33	34	35	36	37	38	39	40	41	42	43	44	45	46	47	48	49	50	51	52	53	54	55	56	57	58	59	60	61	62	63	64	65	66	67	68	69	70	71	72	73	74	75	76	77	78	79	80	81	82	83	84	85	86	87	88	89	90	91	92	93	94	95	96	97	98	99	100
---	---	---	---	---	---	---	---	---	---	----	----	----	----	----	----	----	----	----	----	----	----	----	----	----	----	----	----	----	----	----	----	----	----	----	----	----	----	----	----	----	----	----	----	----	----	----	----	----	----	----	----	----	----	----	----	----	----	----	----	----	----	----	----	----	----	----	----	----	----	----	----	----	----	----	----	----	----	----	----	----	----	----	----	----	----	----	----	----	----	----	----	----	----	----	----	----	----	----	----	-----

Arapça 1 Ara 3. Deneme Sınavı

sorular.net

A

Yalnız I

B

Yalnız II

C

I ve II

D

I, II, III

E

II ve III

Yanıt Açıklaması:

Hastanelerde, afet ve acil durum güvenliği bakımından temel hedefler öncelik sırasıyla şu şekilde belirtilebilir:

- Hayatın korunması: Çalışanların, hastaların ve ziyaretçilerin can güvenliğini korumak.
- Yatırımın korunması: Yapı, tesis, donanım, ekipman ve malzemenin zarar görmesini önlemek, dolayısıyla ekonomik kayıpların ve faaliyette aksamaların önüne geçmek.
- Fonksiyonun (işlevin) ve işleyişin korunması: Sağlık hizmet ve faaliyetlerinin her durumda kesintisiz sürdürülebilmesini sağlamak.

0 Yorum [Yorum Yap](#)

[Hata Bildir](#) [Soru Detay](#)

5.Soru

Belirli tehlikelerin, sınırlı bir bölge veya ülke ölçeğinde canlılar üzerindeki yaşamsal etkileri ile diğer fiziksel varlıklar üzerindeki yıkıcı sonuçlarını her yönüyle inceleyip ortaya çıkarma çalışmasına ne denir?

0	1	2	3	4	5	6	7	8	9	10	11	12	13	14	15	16	17	18	19	20	21	22	23	24	25	26	27	28	29	30	31	32	33	34	35	36	37	38	39	40	41	42	43	44	45	46	47	48	49	50	51	52	53	54	55	56	57	58	59	60	61	62	63	64	65	66	67	68	69	70	71	72	73	74	75	76	77	78	79	80	81	82	83	84	85	86	87	88	89	90	91	92	93	94	95	96	97	98	99	100
---	---	---	---	---	---	---	---	---	---	----	----	----	----	----	----	----	----	----	----	----	----	----	----	----	----	----	----	----	----	----	----	----	----	----	----	----	----	----	----	----	----	----	----	----	----	----	----	----	----	----	----	----	----	----	----	----	----	----	----	----	----	----	----	----	----	----	----	----	----	----	----	----	----	----	----	----	----	----	----	----	----	----	----	----	----	----	----	----	----	----	----	----	----	----	----	----	----	----	----	-----

Öğretmenlikte Mesleki Gelişim 2015 - 2016 Ara...

0	1	2	3	4	5	6	7	8	9	10	11	12	13	14	15	16	17	18	19	20	21	22	23	24	25	26	27	28	29	30	31	32	33	34	35	36	37	38	39	40	41	42	43	44	45	46	47	48	49	50	51	52	53	54	55	56	57	58	59	60	61	62	63	64	65	66	67	68	69	70	71	72	73	74	75	76	77	78	79	80	81	82	83	84	85	86	87	88	89	90	91	92	93	94	95	96	97	98	99	100
---	---	---	---	---	---	---	---	---	---	----	----	----	----	----	----	----	----	----	----	----	----	----	----	----	----	----	----	----	----	----	----	----	----	----	----	----	----	----	----	----	----	----	----	----	----	----	----	----	----	----	----	----	----	----	----	----	----	----	----	----	----	----	----	----	----	----	----	----	----	----	----	----	----	----	----	----	----	----	----	----	----	----	----	----	----	----	----	----	----	----	----	----	----	----	----	----	----	----	----	-----

Medya ve İletişim 2017 - 2018 3 Ders Sınavı 10.Soru

A

Risklerin azaltılması

B

Zarar azaltma çalışmaları

C

Afet yönetimi

D

Risk analizi

E

Afet senaryosu çalışması

Yanıt Açıklaması:

Risk analizi; belirli tehlikelerin, sınırlı bir bölge veya ülke ölçeğinde canlılar üzerindeki yaşamsal etkileri ile diğer fiziksel varlıklar üzerindeki yıkıcı sonuçlarını her yönüyle inceleyip ortaya çıkarma çalışmasıdır.

0 Yorum [Yorum Yap](#)

[Hata Bildir](#) [Soru Detay](#)

6.Soru

- I. Hastanelerde plan hazırlığının HAP Hazırlama Komisyonları tarafından yapılması, güncellenmesi ve incelenmesinde görev alacak uygulayıcı personelin eğitim ihtiyacının belirlenmesi
- II. İl düzeyinde HAP Uygulayıcı Eğitimi içeriğini ve eğitici ekibi oluşturulması
- III. HAP Hazırlama Kılavuzu çerçevesinde gelebilecek soru ve açıklama isteklerini karşılama

Yukarıdakilerden hangisi ya da hangileri HAP eğitimcilerinin görevleri arasındadır?



Facebook® Official Site

Facebook®

سؤال	الإجابة	نوع السؤال	مستوى
سؤال	الإجابة	نوع السؤال	مستوى
سؤال	الإجابة	نوع السؤال	مستوى
سؤال	الإجابة	نوع السؤال	مستوى

أrapça 1 Ara 3. Deneme Sınavı

sorular.net

A I-II

B I-III

C II-III

D I-II-III

E Yalnız I

Yanıt Açıklaması:

HAP eğitimcileri buldukları illerde; hastanelerde plan hazırlığının HAP Hazırlama Komisyonları tarafından yapılması, güncellenmesi ve incelenmesinde görev alacak uygulayıcı personelin eğitim ihtiyacının belirlenmesi, il düzeyinde HAP Uygulayıcı Eğitimi içeriğinin ve eğitici ekibin oluşturulması konularında Bakanlık Acil Sağlık Hizmetleri Genel Müdürlüğü ile koordinasyonu sağlar. Eğitim programları dışında hastanelerden HAP Hazırlama Kılavuzu çerçevesinde gelebilecek soru ve açıklama isteklerini karşılamakla görevlidir

0 Yorum [Yorum Yap](#)

[Hata Bildir](#) [Soru Detay](#)

7.Soru

Aşağıdakilerden hangisi hazırlık çalışmalarından **değildir**?

سؤال	الإجابة	نوع السؤال	مستوى
سؤال	الإجابة	نوع السؤال	مستوى
سؤال	الإجابة	نوع السؤال	مستوى
سؤال	الإجابة	نوع السؤال	مستوى

أrapça 1 Ara 3. Deneme Sınavı

سؤال	الإجابة	نوع السؤال	مستوى
سؤال	الإجابة	نوع السؤال	مستوى
سؤال	الإجابة	نوع السؤال	مستوى
سؤال	الإجابة	نوع السؤال	مستوى

أrapça 1 Ara 2. Deneme Sınavı

A Eksiklerin tespit edilmesi ve giderilmesi

B Tatbikat

C Eğitim materyallerinin hazırlanması

D Psikolojik iyileştirme

E Görevlilerin eğitimi, bilgilendirilmesi ve bilinçlendirilmesi

Yanıt Açıklaması:

Psikolojik iyileştirme çalışmalarındandır.

0 Yorum [Yorum Yap](#)

[Hata Bildir](#) [Soru Detay](#)

8.Soru

Deprem tehlikesinin bilimsel verilere göre risk analizi yapılan okulun olduğu bölgede olma olasılığı 2 (nadiren) ise ve depremin gerçekleşmesi durumunda mekân- binayı etkileme derecesi binanın yapısal ve diğer faktörlere bağlı olarak 3 (kritik) ise deprem tehlikesinin mekân-bina için risk seviyesi kaç olarak hesaplanır?

سؤال	الإجابة	نوع السؤال	مستوى
سؤال	الإجابة	نوع السؤال	مستوى
سؤال	الإجابة	نوع السؤال	مستوى
سؤال	الإجابة	نوع السؤال	مستوى

أrapça 1 Ara 3. Deneme Sınavı

سؤال	الإجابة	نوع السؤال	مستوى
سؤال	الإجابة	نوع السؤال	مستوى
سؤال	الإجابة	نوع السؤال	مستوى
سؤال	الإجابة	نوع السؤال	مستوى

A 2

B 4

C 6

D 8

Yanıt Açıklaması:

Deprem tehlikesinin bilimsel verilere göre risk analizi yapılan okulun olduğu bölgede olma olasılığı 2 (nadiren) ise ve depremin gerçekleşmesi durumunda mekân-binayı etkileme derecesi binanın yapısal ve diğer faktörlere bağlı olarak 3 (kritik) ise deprem tehlikesinin mekân-bina için risk seviyesi 6 (3x2) olarak hesaplanacaktır.

0 Yorum [Yorum Yap](#)

[Hata Bildir](#) [Soru Detay](#)

9.Soru

Şunlardan hangileri DSÖ Avrupa Ofisi'nin 2012 yılında yayınladığı sağlık sistemlerinin krizlere hazırlığını değerlendirebilmeye yarayan değerlendirme aracında yer alan sorulardandır?

- Plan, acil eylem önlemlerini de içeriyor mu?
- Plan, diğer sektör planları ve sağlık sisteminin alt basamaklarının planları ile uyumlu mu?
- Plan, aktivasyon; koordinasyon ve olay komuta mekanizmalarını açıklıyor mu?
- Plan, mevcut kaynaklara dayanarak mı hazırlanmış?
- Düzenli olarak tatbikatlar ve simülasyonlar ile test ediliyor mu?

1. Aşağıdakilerden hangisi öğretmenlerin kariyer sistemi olarak yapılandırılması sonucu ortaya çıkması hedeflenen olumlu sonuçlardan biri değildir?

- Öğretmenlerin işsizlikten korunmasını artırması
- Öğretmenin gördüğü öğrencinin kalitesinin artması
- Öğretmenlerin sektör dışı çalışmaları
- Hizmet içi eğitim çalışmalarının ivme kazanması

Öğretmenlikte Mesleki Gelişim 2015 - 2016 Ara...

10. Bir medya şirketinin aynı alanda birden fazla yayın organına sahip olması durumuna ne ad verilir?

- Dikey yayıncılık
- Çapraz yayıncılık
- Medya eğikliği
- Yatay yayıncılık
- Demokratik medya

Medya ve İletişim 2017 - 2018 3 Ders Sınavı 10.Soru

Yanıt Açıklaması:

DSÖ Avrupa Ofisi (EURO) 2007 – 2010 yıllarında aralarında Türkiye'nin de bulunduğu birçok ülkenin sağlık sistemlerinin krizlere hazırlığını değerlendirmiştir. Bu değerlendirmeler sonucunda 2012 yılında sağlık sistemlerinin krizlere hazırlığını değerlendirebilmeye yarayan bir değerlendirme aracı yayınlamıştır (Toolkit for assessing health-system capacity for crisis management). Bu değerlendirme aracının ulusal sağlık planı ile ilgili kısmında ise şu sorular yer almaktadır.

- Ulusal acil müdahale planı tüm tehlikeler yaklaşımı ile ve risk değerlendirmesine dayanarak mı hazırlanmıştır?
- Plan, acil eylem önlemlerini de içeriyor mu?
- Plan, diğer sektör planları ve sağlık sisteminin alt basamaklarının planları ile uyumlu mu?
- Aktivasyon; koordinasyon ve olay komuta mekanizmalarını açıklıyor mu?
- Mevcut kaynaklara dayanarak mı hazırlanmıştır?
- Her revizyondan sonra ilgili partnerlere dağıtım yapılmış mı?
- Düzenli olarak tatbikatlar ve simülasyonlar ile test ediliyor mu?
- Topluma dağıtım yapılmış mı?

Bütün soruları içerdiği için doğru cevap E'dir.

0 Yorum [Yorum Yap](#)

[Hata Bildir](#) [Soru Detay](#)

10.Soru

Afet ve Acil Durum Yönetimi Başkanlığı (AFAD) Açıklamalı Afet Yönetimi Terimleri Sözlüğünde; "büyük fakat genellikle yerel imkânlarla baş edilebilen çapta, ivedilik gerektiren tüm durum ve hâller" olarak tanımlanan kavram aşağıdakilerden hangisidir?

1. Aşağıdakilerden hangisi öğretmenlerin kariyer sistemi olarak yapılandırılması sonucu ortaya çıkması hedeflenen olumlu sonuçlardan biri değildir?

- Öğretmenlerin işsizlikten korunmasını artırması
- Öğretmenin gördüğü öğrencinin kalitesinin artması
- Öğretmenlerin sektör dışı çalışmaları
- Hizmet içi eğitim çalışmalarının ivme kazanması

Öğretmenlikte Mesleki Gelişim 2015 - 2016 Ara...

10. Bir medya şirketinin aynı alanda birden fazla yayın organına sahip olması durumuna ne ad verilir?

- A) Diğer yoğunlaşma
B) Çapraz yoğunlaşma
C) Medya eğik bekliliği
D) Yatay yoğunlaşma
E) Demokrasi medya

Medya ve İletişim 2017 - 2018 3 Ders Sınavı 10.Soru

- D Tehlikeli madde
E Tahliye

Yanıt Açıklaması:

Afet ve Acil Durum Yönetimi Başkanlığı (AFAD) Açıklamalı Afet Yönetimi Terimleri Sözlüğünde “*acil durum, büyük fakat genellikle yerel imkânlarla baş edilebilen çapta, ivedilik gerektiren tüm durum ve hâller*” olarak tanımlanmıştır.

0 Yorum [Yorum Yap](#)

[Hata Bildir](#) [Soru Detay](#)

11.Soru

Aşağıdakilerden hangisi Hastane Olay Seviyelerinden DEĞİLDİR?

seviye	özellikler	örnekler	seviye	örnekler	seviye
1. Yerel	Yerel	Yerel	2. Bölgesel	Bölgesel	3. Ulusal
4. Uluslararası	Uluslararası	Uluslararası	5. Global	Global	6. Dünya

Arapça 1 Ara 3. Deneme Sınavı

seviye	özellikler	örnekler	seviye	örnekler	seviye
1. Yerel	Yerel	Yerel	2. Bölgesel	Bölgesel	3. Ulusal
4. Uluslararası	Uluslararası	Uluslararası	5. Global	Global	6. Dünya

Arapça 1 Ara 2. Deneme Sınavı

- A Artırılmış Hazırlık Durumu
B Hastane düzeyi müdahale-yerel hazırlık
C Yerel düzeyde (diğer hastanelerden) destek
D Bölgesel-ulusal düzeyde destek
E Ulusal-uluslararası düzeyde destek

Yanıt Açıklaması:

Cevap A.

0 Yorum [Yorum Yap](#)

[Hata Bildir](#) [Soru Detay](#)

12.Soru

"Afet öncesi dönemi kapsayan çalışmalar (önleme, zarar azaltma ve hazırlık) hem afetin boyutunu hem de afet esnasında yapılan müdahalenin kalitesini ve sonucunu belirleyecektir. "

Verilen açıklama Sağlık Afet ve Acil Durum Planlarında Temel Prensipler ve Yaklaşımlarından hangisi ile ilgilidir?

seviye	özellikler	örnekler	seviye	örnekler	seviye
1. Yerel	Yerel	Yerel	2. Bölgesel	Bölgesel	3. Ulusal
4. Uluslararası	Uluslararası	Uluslararası	5. Global	Global	6. Dünya

Arapça 1 Ara 3. Deneme Sınavı

seviye	özellikler	örnekler	seviye	örnekler	seviye
1. Yerel	Yerel	Yerel	2. Bölgesel	Bölgesel	3. Ulusal
4. Uluslararası	Uluslararası	Uluslararası	5. Global	Global	6. Dünya

Arapça 1 Ara 2. Deneme Sınavı

- A Planlar planının hazırlandığı yapıya uygun tasarlanmalıdır.
B Bir üst planın parçası olmalıdır.
C Afet yönetiminin tüm evrelerini kapsamalıdır.
D Ekip çalışması ve gerçekçi bir iş bölümü esastır.
E Güncellenmeli ve tatbik edilmelidir.

Yanıt Açıklaması:

Afet yönetiminin tüm evrelerini kapsamalıdır. Afet öncesi dönemi kapsayan çalışmalar (önleme, zarar azaltma ve hazırlık) hem afetin boyutunu hem de afet esnasında yapılan müdahalenin kalitesini ve sonucunu belirleyecektir. Dolayısı ile sağlık sisteminin yerel ve kurum düzeyi planları afet yönetiminin tüm evrelerini (önleme/zarar azaltma, hazırlık, müdahale, rehabilitasyon/iyileştirme) kapsayan planlar olarak tasarlanmalıdır. Doğru cevap C.

0 Yorum [Yorum Yap](#)

[Hata Bildir](#) [Soru Detay](#)

13.Soru

Aşağıdakilerden hangisi Türkiye 'de Afetlere İlişkin Acil Yardım Teşkilatı ve Planlama Esaslarına Dair Yönetmelik maddelerinin eklerin başlıkları arasında **yer almaz**?

Arabic	Arabic	Arabic	Arabic
أرسلوا	أرسلوا	أرسلوا	أرسلوا
أرسلوا	أرسلوا	أرسلوا	أرسلوا
أرسلوا	أرسلوا	أرسلوا	أرسلوا
أرسلوا	أرسلوا	أرسلوا	أرسلوا

Arapça 1 Ara 3. Deneme Sınavı



Arapça 1 Ara 2. Deneme Sınavı

A

İl Afetler Acil Yardım Plan Örneği

B

Acil Yardım Hizmet Gruplarında Görevlendirilecek Personele Ait Cetvel

C

Yerleşim Yerleri Genel Bilgi Formu

D

Arazi Arsa Bina ve Tesis Teslim Alma Belgesi

E

Güvenlik Hizmetleri Grubu

Yanıt Açıklaması:

Eklerin başlıkları sırasıyla aşağıdaki gibidir.

EK-1: İl Afetler Acil Yardım Plan Örneği

EK-2: Müdürlüğüne Ait Mevcut ve Acil Yardım Hizmet Gruplarında Görevlendirilebilecek Personel İcmal Cetveli

EK-3: Acil Yardım Hizmet Gruplarında Görevlendirilecek Personele Ait Cetvel

EK-4: Müdürlüğüne Ait Mevcut ve Acil Yardım Hizmet Gruplarında Görevlendirilecek Araç ve Gereç Cetveli

EK-5: Hizmet Grubuna Tahsisli Personel İsim ve Nitelik Cetveli

EK-6: Hizmet Grubuna Tahsisli Araç ve Gereç Cetveli

EK-7: Hizmet Grubu Servisine Tahsisli Personel İsim ve Nitelik Cetveli

EK-8: Hizmet Grubunda Görevli Araç ve Gereç Cetveli

EK-9: Yerleşim Yerleri Genel Bilgi Formu

EK-10: İl ve İlçe İmar Planlarına İşlenerek Belirtilecek Resmi Bina ve Tesisler Bilgi Formu

EK-18: Arazi Arsa Bina ve Tesis Teslim Alma Belgesi gibi bu şekilde 24 ek yer alır. **Güvenlik hizmetleri grubu ise Acil yardım hizmetlerini yürütmekten sorumlu komitenin hizmet grupları arasında yer aldığı için cevap E seçeneğidir.**

0 Yorum [Yorum Yap](#)

[Hata Bildir](#) [Soru Detay](#)

14.Soru

Aşağıdaki afet terimlerinden hangisi "belli bir amaca ulaşmak için türlü işler arasında bağlantı, ilişki, düzen ve uyum sağlama, eşgüdüm" ifadesinin karşılığıdır?

Arabic	Arabic	Arabic	Arabic
أرسلوا	أرسلوا	أرسلوا	أرسلوا
أرسلوا	أرسلوا	أرسلوا	أرسلوا
أرسلوا	أرسلوا	أرسلوا	أرسلوا
أرسلوا	أرسلوا	أرسلوا	أرسلوا

Arapça 1 Ara 3. Deneme Sınavı



Arapça 1 Ara 2. Deneme Sınavı

A

Müdahale

B

Koordinasyon

C

İyileştirme

D

Barınma

E

Kurtarma

Yanıt Açıklaması:

Koordinasyon: Belli bir amaca ulaşmak için türlü işler arasında bağlantı, ilişki, düzen ve uyum sağlama, eşgüdüm.

Doğru cevap B'dir.

0 Yorum [Yorum Yap](#)

[Hata Bildir](#) [Soru Detay](#)

15.Soru

Hangi sayılı İş Sağlığı ve Güvenliği Kanunu işverenlerin acil durum planı yapmalarını zorunlu kılmıştır?

Arabic	Arabic	Arabic	Arabic
أرسلوا	أرسلوا	أرسلوا	أرسلوا
أرسلوا	أرسلوا	أرسلوا	أرسلوا
أرسلوا	أرسلوا	أرسلوا	أرسلوا
أرسلوا	أرسلوا	أرسلوا	أرسلوا

Arapça 1 Ara 3. Deneme Sınavı

A

4857

B

6331

C

6360

Arapça 1 Ara 2. Deneme Sınavı

Yanıt Açıklaması:

6331 Sayılı İş Sağlığı ve Güvenliği Kanunu işveren-lerin acil durum planı yap- malarını zorunlu kılmıştır. Doğru cevap B şıkkıdır.

0 Yorum [Yorum Yap](#)

[Hata Bildir](#) [Soru Detay](#)

16.Soru

"Sağlık hizmet ve faaliyetlerinin her durumda kesintisiz sürdürülebilmesini sağlamak" HAP temel yaklaşımına göre hangi hedef altında yer alır?

1. Aşağıdakilerden hangisi öğretmenin kariyer sistemi olarak yapılandırılması sonucu ortaya çıkması hedeflenen olumlu sonuçlardan biri değildir?
A) Öğretmenlerin statüsünün iyileştirilmesi
B) Öğrencinin gördüğü öğrenim kalitesinin artması
C) Öğretmenlerin sektör değiştirmeleri
D) İşgücü için öğrenim çıktılarının niteli-
me kazanması [Çözümleri](#)

Öğretmenlikte Mesleki Gelişim 2015 - 2016 Ara...

10. Bir medya şirketinin aynı alanda birden fazla yayın organına sahip olması durumuna ne ad verilir?
A) Dikey yoğunlaşma
B) Çapraz yoğunlaşma
C) Medya eşik bekliliği
D) Yatay yoğunlaşma [Çözümleri](#)
E) Demokratik medya

Medya ve İletişim 2017 - 2018 3 Ders Sınavı 10.Soru

A Hayatın korunması

B Yatırımın korunması

C Fonksiyonun korunması

D Finans kaynaklarının korunması

E Sağlık personelinin korunması

Yanıt Açıklaması:

Fonksiyonun (işlevin) ve işleyişin korunması sağlık hizmet ve faaliyetlerinin her durumda kesintisiz sürdürülebilmesini sağlamak ile ilgilidir. Bu nedenle doğru cevap C seçeneğidir.

0 Yorum [Yorum Yap](#)

[Hata Bildir](#) [Soru Detay](#)

17.Soru

I. Koordinatörlük

II, Ana Çözüm Ortaklığı

III. Destek Çözüm Ortaklığı

Yukarıdakilerden hangiler Müdahale sisteminde AFAD'ın sistemdeki rolleri arasında yer alır?

1. Aşağıdakilerden hangisi öğretmenin kariyer sistemi olarak yapılandırılması sonucu ortaya çıkması hedeflenen olumlu sonuçlardan biri değildir?
A) Öğretmenlerin statüsünün iyileştirilmesi
B) Öğrencinin gördüğü öğrenim kalitesinin artması
C) Öğretmenlerin sektör değiştirmeleri
D) İşgücü için öğrenim çıktılarının niteli-
me kazanması [Çözümleri](#)

Öğretmenlikte Mesleki Gelişim 2015 - 2016 Ara...

10. Bir medya şirketinin aynı alanda birden fazla yayın organına sahip olması durumuna ne ad verilir?
A) Dikey yoğunlaşma
B) Çapraz yoğunlaşma
C) Medya eşik bekliliği
D) Yatay yoğunlaşma [Çözümleri](#)
E) Demokratik medya

Medya ve İletişim 2017 - 2018 3 Ders Sınavı 10.Soru

A Yalnız I

B Yalnız II

C I ve II

D I ve III

E II ve III

Yanıt Açıklaması:

AFAD, sistemde hem koordinatör, hem de 10 hizmet grubunun ana çözüm ortağı olarak iki farklı rol almaktadır.

0 Yorum [Yorum Yap](#)

[Hata Bildir](#) [Soru Detay](#)

18.Soru

I: Topluma dağıtımı yapılmış mı?

II: Mevcut kaynaklara dayanarak mı hazırlanmış?

III: Plan, acil eylem önlemlerini de içeriyor mu?

Yukarıdakilerden hangisi ya da hangileri DSO" Avrupa Ofisi (EURO) tarafından hazırlanan ve sağlık sistemlerinin krizlere hazırlığını değerlendiren araçta yer alan sorulardandır?



Still need your CISM? - Train In-Person or Online
Reklam: infosecinstitute.com

Arabic	English	Arabic	English
Arabic text	English text	Arabic text	English text
Arabic text	English text	Arabic text	English text
Arabic text	English text	Arabic text	English text

Arapça 1 Ara 3. Deneme Sınavı

0 Yorum [Yorum Yap](#) [Hata Bildir](#) [Soru Detay](#)

Yanıt Açıklaması:

Bu değerlendirme aracında aşağıdaki sorular yer almaktadır.

- Ulusal acil müdahale planı tüm tehlikeler yaklaşımı ile ve risk değerlendirmesine dayanarak mı hazırlanmış?
- Plan, acil eylem önlemlerini de içeriyor mu?
- Plan, diğer sektör planları ve sağlık sisteminin alt basamaklarının planları ile uyumlu mu?
- Aktivasyon; koordinasyon ve olay komuta mekanizmalarını açıklıyor mu?
- Mevcut kaynaklara dayanarak mı hazırlanmış?
- Her revizyondan sonra ilgili partnerlere dağıtımı yapılmış mı?
- Düzenli olarak tatbikatlar ve simülasyonlar ile test ediliyor mu?
- Toplumla dağıtımı yapılmış mı?

0 Yorum [Yorum Yap](#) [Hata Bildir](#) [Soru Detay](#)

19.Soru

Bir afet sonrasında okulun yeniden açılması hangi çalışma sürecinde gerçekleşir?



Arapça 1 Ara 3. Deneme Sınavı

0 Yorum [Yorum Yap](#) [Hata Bildir](#) [Soru Detay](#)

Yanıt Açıklaması:

Şekil 7.7'ye göre doğru cevap C'dir.

0 Yorum [Yorum Yap](#) [Hata Bildir](#) [Soru Detay](#)

20.Soru

Asil ve Afet Durum Yönetim planı hazırlanmasında afet döngüsünün tüm aşamalarını (Önleme, Zarar Azaltma, Hazırlıklı Olma, Müdahale ve Rehabilitasyon) kapsayan yaklaşım aşağıdakilerden hangisidir?



For You: Up to 50% off Cards
Reklam: Shutterstock

A Bütünsel Yaklaşım

B Sistemsal Yaklaşım

C Kurumsal Yaklaşım

0 Yorum [Yorum Yap](#) [Hata Bildir](#) [Soru Detay](#)

اقتصادى	اقتصادى	اقتصادى	اقتصادى
اقتصادى	اقتصادى	اقتصادى	اقتصادى
اقتصادى	اقتصادى	اقتصادى	اقتصادى
اقتصادى	اقتصادى	اقتصادى	اقتصادى

D

Ekonomik Yaklaşım

E

Öngörülü Yaklaşım

Arapça 1 Ara 3. Deneme Sınavı

sorular.net

Yanıt Açıklaması:

Bütünsel Yaklaşım: Afet döngüsünün tüm aşamalarını (O'nleme, Zarar Azaltma, Hazırlıklı Olma, Müdahale ve Rehabilitasyon) kapsayan yaklaşımdır.

0 Yorum [Yorum Yap](#)

[Hata Bildir](#) [Soru Detay](#)