

使わなかった保険料が戻ってくる “新しいカタチのがん保険”



TOKIO MARINE
NICHIDO

新しい保険のカタチ

がん診断保険 R



2015年7月
新発売

がん診断保険(無解約返戻金型)健康還付特則 付加 [無配当]

あなたの人生に使わなかった
保険料が戻ってくる
保険でございます。



あんしんセエメエ

東京海上日動あんしん生命

あんしんセエメエの詳細は

あんしん生命

検索

「お客様をがんから
お守りする運動」実施中!!

がん診断保険 R は “新しいがん保険



払い込んだ保険料^{※1}の
使わなかった分を
リターン^{※2}します!

■診断給付金のお受取りがない場合

70歳までにお払い込みいただいた保険料^{※1}が

全額戻ってきます!^{※2}

■診断給付金のお受取りがあった場合

70歳までにお払い込みいただいた保険料^{※1}が

お受け取りいただいた診断給付金の合計金額を上回るときは、

差額が戻ってきます!^{※2}



一生涯のがんへの備えを、
加入時のお手ごろな
保険料で
リザーブ(予約)します!

健康還付給付金(リターン)を受け取ったあとも主契約の

**保険料は加入時のままで
変わりません。**

主契約の
保障は一生涯続きます。

※1 70歳の契約応当日の前日までの既払込保険料相当額。主契約の保険料が対象となり、特約の保険料は対象なりません。 ※2 被保険者が健康還付給

のカタチ”をご提案します。

70歳までにお払い込みいただいた保険料*1は
「健康還付給付金」もしくは、「診断給付金」としてお受け取りいただくことができます。

お受け取りいただいた診断給付金の合計額がお払い込みいただいた保険料を超えた場合、
健康還付給付金のお受取りはありません。

■診断給付金のお受取りがない場合

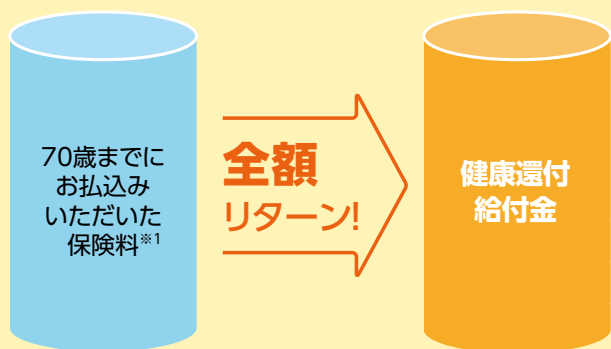

■診断給付金のお受取りがあった場合

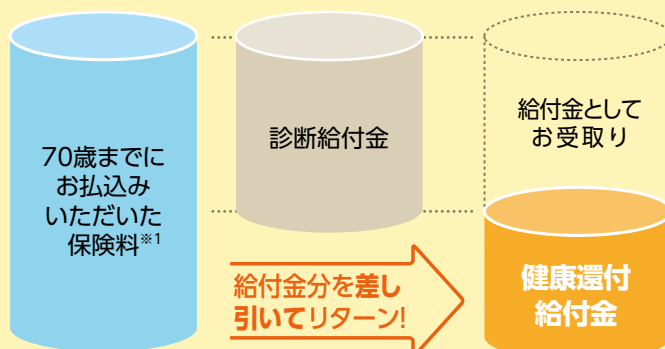

⚠ 被保険者が保険期間中に死亡された場合、解約返戻金があれば、これと同額の返戻金をお受け取りいただけます。

例えば、30歳でご加入いただいた場合、
一生涯保険料は変わりません。
つまり、70歳以降の保障も同じ保険料でリザーブ(予約)することが可能です。

■がん診断保険Rに加入した場合の例

性別:男性 / 診断給付金:100万円 / 保険期間・保険料払込期間:終身(口座振替扱)
健康還付給付金受取年齢:70歳

30歳でがん診断保険Rに加入した場合

診断給付金のお受取りがない場合の
健康還付給付金額: 1,475,520円 (3,074円×12か月×40年)



がんに罹患する確率が高まる時期に、加入時のお手ごろな保険料のまま、がんへの備えを継続することができます。

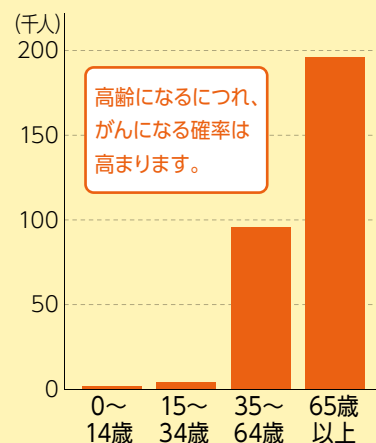

■年齢階級別にみたがんの推計患者数



厚生労働省「平成23年 患者調査」

がん診断保険 R は「診断給付金」と「健康還

主契約

給付金などの種類	どんなとき	300万円	200万円	150万円	100万円
 診断給付金 基本保障	初めてがん(悪性新生物・上皮内新生物)と診断確定*1されたとき また、がん(悪性新生物)が再発・転移したとき*2 回数無制限 2年に1回を限度 *上皮内新生物の診断給付金のお支払いは保険期間を通じて1回限りとします。	1回 300万円	1回 200万円	1回 150万円	1回 100万円
 健康還付給付金 (健康還付特則)(自動付加)	70歳までにお払い込みいただいた保険料*3から、それまでにお支払事由が生じた診断給付金を差し引いた金額をお受け取りいただけます。	あり	あり	あり	あり

※1 がんの診断確定は、病理組織学的所見により医師によってなされる必要があります。ただし、病理組織学的所見が得られない場合、その他の所見を認めることがあります。
※2 2回目以降の診断給付金は、前回の診断給付金のお支払事由に該当した日からその日を含めて2年経過後にお支払事由に該当した場合に限り、お支払いします。
※3 70歳の契約応当日の前日までの既払込保険料相当額。主契約の保険料が対象となり、特約の保険料は対象となりません。

健康還付給付金(リターン)のお受取り例

[性別:男性/契約年齢:30歳/診断給付金:100万円/保険期間・保険料払込期間:終身(口座振替扱)/健康還付給付金受取年齢:70歳]

70歳までにお払い込みいただいた保険料*3を全額お受取り



既にお受け取りいただいた診断給付金を差し引いた金額をお受取り

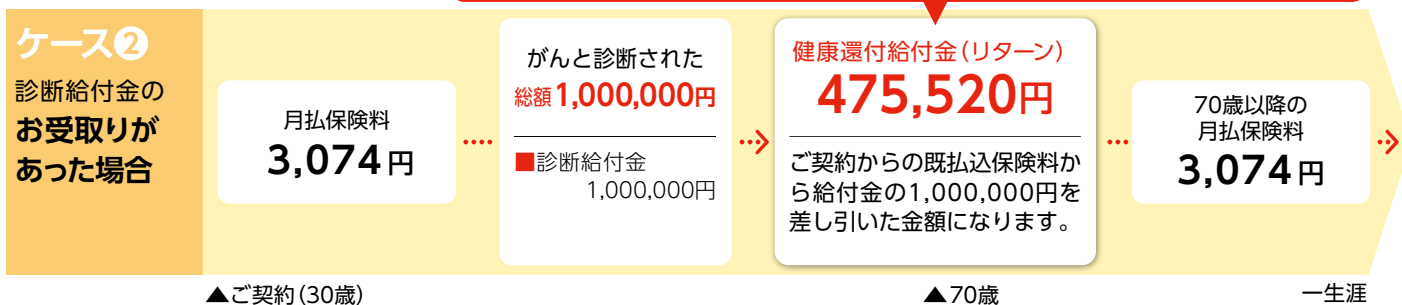

解約返戻金について



**必ずお読み
ください**

- 基本保障部分については、保険期間を通じて解約返戻金はありません。
- 健康還付特則部分については、健康還付給付金支払日前に限り解約返戻金があります。
- 解約返戻金額は保険料の払込年月数、経過年月数および診断給付金の支払額により異なります。
- ご契約を途中でやめになると解約返戻金はお払込保険料の合計額より少ない金額になり、特に契約後短期間で解約された場合はほとんどありません。また、診断給付金の支払額によっては、解約返戻金が多くなったりもありません。
- 健康還付特則のみの解約はできません。

保険契約の責任開始期は保険期間の始期から91日目となります。

責任開始期の前日までにがんを診断確定された場合は、ご契約者または被保険者がその事実を知っているといないにかかわらず、ご契約は無効とします。

付給付金」。

特約 (オプション)

バラエティ豊かな「特約」を、お客様のニーズにあわせて付加いただけます。

保険金・給付金などの種類	どんなとき	
 <p>悪性新生物 初回診断 保険金 〈悪性新生物初回診断特約〉</p>	初めてがん(悪性新生物)と診断確定*1されたとき	<div style="border: 1px solid orange; border-radius: 10px; padding: 5px; text-align: center;">1回のみ</div> <small>*上皮内新生物は対象外です。</small>
 <p>入院 給付金 診断給付金額の1/100 〈がん入院特約〉</p>	がん(悪性新生物・上皮内新生物)治療のため、所定の入院をされたとき	<div style="border: 1px solid orange; border-radius: 10px; padding: 5px; text-align: center;">入院1日目から</div> <div style="border: 1px solid orange; border-radius: 10px; padding: 5px; text-align: center;">支払日数無制限</div>
 <p>手術 給付金 (放射線治療を含む) 診断給付金額の20/100 〈がん手術特約〉</p>	がん(悪性新生物・上皮内新生物)治療のため、所定の手術*5・放射線治療を受けられたとき	<div style="border: 1px solid orange; border-radius: 10px; padding: 5px; text-align: center;">回数無制限</div> <small>ファイバースコープ手術や放射線治療などは60日間に1回を限度</small>
<p>3大治療 ※4</p>  <p>治療 給付金 (抗がん剤治療) 月額10万円または5万円のいずれか 〈抗がん剤治療特約〉</p>	がん(悪性新生物・上皮内新生物)治療のため、所定の抗がん剤治療を受けられたとき	<div style="border: 1px solid orange; border-radius: 10px; padding: 5px; text-align: center;">お支払事由該当月ごとに 通算 60か月まで</div>
 <p>通院 給付金 入院給付金日額と同額または1/2 〈がん通院特約〉</p>	がん(悪性新生物・上皮内新生物)治療のため、所定の通院をされたとき	<div style="border: 1px solid orange; border-radius: 10px; padding: 5px; text-align: center;">1回の入院で 45日まで 通算730日限度</div>
 <p>先進医療 給付金 〈がん先進医療特約〉</p>	がん(悪性新生物・上皮内新生物)治療のため、所定の先進医療*6を受けられたとき、先進医療*6にかかわる技術料を保障	<div style="border: 1px solid orange; border-radius: 10px; padding: 5px; text-align: center;">通算 2,000万円 限度</div>

*保障内容の詳細は、パンフレット裏面の「保険金・給付金のお支払事由」をご覧ください。

※4 がんの3大治療とは「手術」「放射線治療」「薬物療法(抗がん剤治療)」をいいます。詳細は9ページをご覧ください。

※5 お支払いの対象とならない手術もあります。お支払いの対象となる手術については「約款」をご覧ください。

※6 先進医療とは、公的医療保険制度の法律に定める評価療養のうち、厚生労働大臣が定める先進医療(厚生労働大臣が先進医療ごとに定める施設基準に適合する病院等で行われるもの)に限ります。ただし、療養を受けた時点で公的医療保険制度の給付の対象となっていた場合等は、先進医療とはいいません。また、公的医療保険制度に基づき給付の対象となる費用や、技術料以外の自己負担となる費用等はお支払いの対象となりません。

生命保険料控除について

がん診断保険Rの保険料の一部は、生命保険料控除の対象になりません。

生命保険料控除(介護医療保険料控除)の対象となるのは、同条件で、健康還付特約が付加されていないがん診断保険(無解約返戻金型)の保険料相当額となります。

詳細は当社の取扱者/代理店にお問い合わせいただくか、当社から発行する「生命保険料控除証明書」等にてご確認ください。

特約の保険料や保険金・給付金について

特約の保険料は健康還付給付金(リターン)の対象とはなりません。

一方で、特約部分から支払われた保険金・給付金は健康還付給付金(リターン)の減額の対象とはなりません。

男性 月払保険料表

終身保障・終身払込タイプ(保険期間:終身、保険料払込期間:)

主契約

ご契約年齢	診断給付金			
	300万円	200万円	150万円	100万円
0歳	4,311	2,874	2,155	1,437
1歳	4,383	2,922	2,191	1,461
2歳	4,461	2,974	2,230	1,487
3歳	4,548	3,032	2,274	1,516
4歳	4,635	3,090	2,317	1,545
5歳	4,728	3,152	2,364	1,576
6歳	4,818	3,212	2,409	1,606
7歳	4,920	3,280	2,460	1,640
8歳	5,031	3,354	2,515	1,677
9歳	5,142	3,428	2,571	1,714
10歳	5,256	3,504	2,628	1,752
11歳	5,337	3,558	2,668	1,779
12歳	5,424	3,616	2,712	1,808
13歳	5,556	3,704	2,778	1,852
14歳	5,655	3,770	2,827	1,885
15歳	5,763	3,842	2,881	1,921
16歳	5,874	3,916	2,937	1,958
17歳	5,997	3,998	2,998	1,999
18歳	6,174	4,116	3,087	2,058
19歳	6,315	4,210	3,157	2,105
20歳	6,465	4,310	3,232	2,155
21歳	6,663	4,442	3,331	2,221
22歳	6,858	4,572	3,429	2,286
23歳	7,131	4,754	3,565	2,377
24歳	7,362	4,908	3,681	2,454
25歳	7,614	5,076	3,807	2,538
26歳	7,884	5,256	3,942	2,628
27歳	8,172	5,448	4,086	2,724
28歳	8,535	5,690	4,267	2,845
29歳	8,865	5,910	4,432	2,955
30歳	9,222	6,148	4,611	3,074
31歳	9,543	6,362	4,771	3,181
32歳	9,852	6,568	4,926	3,284
33歳	10,230	6,820	5,115	3,410
34歳	10,587	7,058	5,293	3,529
35歳	11,034	7,356	5,517	3,678
36歳	11,457	7,638	5,728	3,819
37歳	11,970	7,980	5,985	3,990
38歳	12,465	8,310	6,232	4,155
39歳	13,059	8,706	6,529	4,353
40歳	13,635	9,090	6,817	4,545
41歳	14,259	9,506	7,129	4,753
42歳	14,862	9,908	7,431	4,954
43歳	15,552	10,368	7,776	5,184
44歳	16,194	10,796	8,097	5,398
45歳	16,932	11,288	8,466	5,644
46歳	17,688	11,792	8,844	5,896
47歳	18,372	12,248	9,186	6,124
48歳	19,146	12,764	9,573	6,382
49歳	19,863	13,242	9,931	6,621
50歳	20,628	13,752	10,314	6,876

ご契約年齢	300万円					
	悪性新生物 初回診断	がん入院 (3万円)	がん手術 (60万円)	抗がん剤 (10万円)*	がん通院 (3万円)	がん先進 (2,000万円)**
0歳		519	414	160	105	99
1歳		528	438	160	108	99
2歳		540	468	160	111	99
3歳		555	498	160	114	99
4歳		567	522	160	117	99
5歳		582	552	160	123	99
6歳		594	582	160	126	99
7歳		612	606	160	132	99
8歳		627	636	150	132	99
9歳		645	666	150	138	99
10歳		663	696	150	144	99
11歳		681	732	150	150	99
12歳		699	762	150	156	99
13歳		720	798	150	159	99
14歳		741	828	150	165	99
15歳		765	864	150	174	99
16歳		792	900	150	180	99
17歳		822	936	150	189	99
18歳		855	972	160	195	99
19歳		888	1,008	160	204	99
20歳		924	1,044	160	213	99
21歳		963	1,080	150	222	99
22歳		1,008	1,116	140	228	99
23歳		1,056	1,152	130	240	99
24歳		1,104	1,194	120	252	99
25歳		1,155	1,236	110	264	99
26歳		1,215	1,272	120	273	99
27歳		1,275	1,320	130	288	99
28歳		1,335	1,362	150	297	99
29歳		1,404	1,404	160	309	99
30歳		1,473	1,452	180	324	99
31歳		1,545	1,500	200	342	99
32歳		1,623	1,548	220	360	99
33歳		1,701	1,602	240	378	99
34歳		1,788	1,656	260	396	99
35歳		1,878	1,716	290	417	99
36歳		1,974	1,776	310	435	99
37歳		2,073	1,830	330	459	99
38歳		2,181	1,896	360	480	99
39歳		2,292	1,962	400	501	99
40歳		2,412	2,034	440	528	99
41歳		2,664	2,106	490	570	99
42歳		2,928	2,178	540	618	99
43歳		3,198	2,256	610	669	99
44歳		3,471	2,334	680	723	99
45歳		3,756	2,424	760	786	99
46歳		4,044	2,514	840	855	99
47歳		4,347	2,598	940	930	99
48歳		4,650	2,694	1,030	1,014	99
49歳		4,968	2,796	1,150	1,104	99
50歳		5,289	2,904	1,280	1,206	99

ご契約年齢	200		
	悪性新生物 初回診断 (100万円)	がん入院 (2万円)	がん手術 (40万円)
0歳	518	346	276
1歳	524	352	292
2歳	530	360	312
3歳	537	370	332
4歳	544	378	348
5歳	551	388	368
6歳	558	396	388
7歳	566	408	404
8歳	575	418	424
9歳	584	430	444
10歳	594	442	464
11歳	604	454	488
12歳	615	466	508
13歳	625	480	532
14歳	637	494	552
15歳	650	510	576
16歳	663	528	600
17歳	678	548	624
18歳	692	570	648
19歳	708	592	672
20歳	725	616	696
21歳	743	642	720
22歳	760	672	744
23歳	780	704	768
24歳	801	736	796
25歳	822	770	824
26歳	845	810	848
27歳	869	850	880
28歳	894	890	908
29歳	921	936	936
30歳	950	982	968
31歳	979	1,030	1,000
32歳	1,012	1,082	1,032
33歳	1,045	1,134	1,068
34歳	1,082	1,192	1,104
35歳	1,119	1,252	1,144
36歳	1,160	1,316	1,184
37歳	1,204	1,382	1,220
38歳	1,250	1,454	1,264
39歳	1,298	1,528	1,308
40歳	1,350	1,608	1,356
41歳	1,364	1,776	1,404
42歳	1,390	1,952	1,452
43歳	1,412	2,132	1,504
44歳	1,444	2,314	1,556
45歳	1,473	2,504	1,616
46歳	1,547	2,696	1,676
47歳	1,625	2,898	1,732
48歳	1,708	3,100	1,796
49歳	1,795	3,312	1,864
50歳	1,886	3,526	1,936

*主契約の保険期間・保険料払込期間にかかわらず、抗がん剤治療特約およびがん先進医療特約の保険期間・保険料払込期間は、10年・10年になります。最長

あなたの健康還付給付金額*を計算してみましょう。*70歳までに診断給付金のお受取りがない場合の金額

<例>性別:男性/契約年齢:30歳/診断給付金:300万円/保険期間・保険料払込期間:終身(口座振替扱)/健康還付給付金受取年齢:70歳
月払保険料:9,222円×12か月×40年=4,426,560円

特約(オプション)

万円			150万円						100万円							
抗がん剤 (10万円)*	がん通院 (2万円)	がん先進 (2,000万円)*	ご契約 年齢	悪性新生物 初回診断 (100万円)	がん入院 (1.5万円)	がん手術 (30万円)	抗がん剤 (10万円)*	がん通院 (1.5万円)	がん先進 (2,000万円)*	ご契約 年齢	悪性新生物 初回診断 (100万円)	がん入院 (1万円)	がん手術 (20万円)	抗がん剤 (10万円)*	がん通院 (1万円)	がん先進 (2,000万円)*
160	70	99	0歳	518	259	207	160	52	99	0歳	518	173	138	160	35	99
160	72	99	1歳	524	264	219	160	54	99	1歳	524	176	146	160	36	99
160	74	99	2歳	530	270	234	160	55	99	2歳	530	180	156	160	37	99
160	76	99	3歳	537	277	249	160	57	99	3歳	537	185	166	160	38	99
160	78	99	4歳	544	283	261	160	58	99	4歳	544	189	174	160	39	99
160	82	99	5歳	551	291	276	160	61	99	5歳	551	194	184	160	41	99
160	84	99	6歳	558	297	291	160	63	99	6歳	558	198	194	160	42	99
160	88	99	7歳	566	306	303	160	66	99	7歳	566	204	202	160	44	99
150	88	99	8歳	575	313	318	150	66	99	8歳	575	209	212	150	44	99
150	92	99	9歳	584	322	333	150	69	99	9歳	584	215	222	150	46	99
150	96	99	10歳	594	331	348	150	72	99	10歳	594	221	232	150	48	99
150	100	99	11歳	604	340	366	150	75	99	11歳	604	227	244	150	50	99
150	104	99	12歳	615	349	381	150	78	99	12歳	615	233	254	150	52	99
150	106	99	13歳	625	360	399	150	79	99	13歳	625	240	266	150	53	99
150	110	99	14歳	637	370	414	150	82	99	14歳	637	247	276	150	55	99
150	116	99	15歳	650	382	432	150	87	99	15歳	650	255	288	150	58	99
150	120	99	16歳	663	396	450	150	90	99	16歳	663	264	300	150	60	99
150	126	99	17歳	678	411	468	150	94	99	17歳	678	274	312	150	63	99
160	130	99	18歳	692	427	486	160	97	99	18歳	692	285	324	160	65	99
160	136	99	19歳	708	444	504	160	102	99	19歳	708	296	336	160	68	99
160	142	99	20歳	725	462	522	160	106	99	20歳	725	308	348	160	71	99
150	148	99	21歳	743	481	540	150	111	99	21歳	743	321	360	150	74	99
140	152	99	22歳	760	504	558	140	114	99	22歳	760	336	372	140	76	99
130	160	99	23歳	780	528	576	130	120	99	23歳	780	352	384	130	80	99
120	168	99	24歳	801	552	597	120	126	99	24歳	801	368	398	120	84	99
110	176	99	25歳	822	577	618	110	132	99	25歳	822	385	412	110	88	99
120	182	99	26歳	845	607	636	120	136	99	26歳	845	405	424	120	91	99
130	192	99	27歳	869	637	660	130	144	99	27歳	869	425	440	130	96	99
150	198	99	28歳	894	667	681	150	148	99	28歳	894	445	454	150	99	99
160	206	99	29歳	921	702	702	160	154	99	29歳	921	468	468	160	103	99
180	216	99	30歳	950	736	726	180	162	99	30歳	950	491	484	180	108	99
200	228	99	31歳	979	772	750	200	171	99	31歳	979	515	500	200	114	99
220	240	99	32歳	1,012	811	774	220	180	99	32歳	1,012	541	516	220	120	99
240	252	99	33歳	1,045	850	801	240	189	99	33歳	1,045	567	534	240	126	99
260	264	99	34歳	1,082	894	828	260	198	99	34歳	1,082	596	552	260	132	99
290	278	99	35歳	1,119	939	858	290	208	99	35歳	1,119	626	572	290	139	99
310	290	99	36歳	1,160	987	888	310	217	99	36歳	1,160	658	592	310	145	99
330	306	99	37歳	1,204	1,036	915	330	229	99	37歳	1,204	691	610	330	153	99
360	320	99	38歳	1,250	1,090	948	360	240	99	38歳	1,250	727	632	360	160	99
400	334	99	39歳	1,298	1,146	981	400	250	99	39歳	1,298	764	654	400	167	99
440	352	99	40歳	1,350	1,206	1,017	440	264	99	40歳	1,350	804	678	440	176	99
490	380	99	41歳	1,364	1,332	1,053	490	285	99	41歳	1,364	888	702	490	190	99
540	412	99	42歳	1,390	1,464	1,089	540	309	99	42歳	1,390	976	726	540	206	99
610	446	99	43歳	1,412	1,599	1,128	610	334	99	43歳	1,412	1,066	752	610	223	99
680	482	99	44歳	1,444	1,735	1,167	680	361	99	44歳	1,444	1,157	778	680	241	99
760	524	99	45歳	1,473	1,878	1,212	760	393	99	45歳	1,473	1,252	808	760	262	99
840	570	99	46歳	1,547	2,022	1,257	840	427	99	46歳	1,547	1,348	838	840	285	99
940	620	99	47歳	1,625	2,173	1,299	940	465	99	47歳	1,625	1,449	866	940	310	99
1,030	676	99	48歳	1,708	2,325	1,347	1,030	507	99	48歳	1,708	1,550	898	1,030	338	99
1,150	736	99	49歳	1,795	2,484	1,398	1,150	552	99	49歳	1,795	1,656	932	1,150	368	99
1,280	804	99	50歳	1,886	2,644	1,452	1,280	603	99	50歳	1,886	1,763	968	1,280	402	99

90歳まで自動更新が可能です。更新後の保険料は更新時の年齢および保険料率によって計算されるため、上記保険料とは異なる場合があります。

月払保険料 円 × 12か月 × 年 = 円

契約日から健康還付給付金 支払日の前日までの年数

女性 月払保険料表

終身保障・終身払込タイプ(保険期間:終身、保険料払込期間:

主契約

ご契約年齢	診断給付金			
	300万円	200万円	150万円	100万円
0歳	4,806	3,204	2,403	1,602
1歳	4,881	3,254	2,440	1,627
2歳	4,971	3,314	2,485	1,657
3歳	5,058	3,372	2,529	1,686
4歳	5,157	3,438	2,578	1,719
5歳	5,250	3,500	2,625	1,750
6歳	5,361	3,574	2,680	1,787
7歳	5,469	3,646	2,734	1,823
8歳	5,586	3,724	2,793	1,862
9歳	5,706	3,804	2,853	1,902
10歳	5,844	3,896	2,922	1,948
11歳	5,964	3,976	2,982	1,988
12歳	6,066	4,044	3,033	2,022
13歳	6,210	4,140	3,105	2,070
14歳	6,312	4,208	3,156	2,104
15歳	6,477	4,318	3,238	2,159
16歳	6,606	4,404	3,303	2,202
17歳	6,777	4,518	3,388	2,259
18歳	6,918	4,612	3,459	2,306
19歳	7,122	4,748	3,561	2,374
20歳	7,326	4,884	3,663	2,442
21歳	7,488	4,992	3,744	2,496
22歳	7,701	5,134	3,850	2,567
23歳	7,872	5,248	3,936	2,624
24歳	8,094	5,396	4,047	2,698
25歳	8,289	5,526	4,144	2,763
26歳	8,523	5,682	4,261	2,841
27歳	8,724	5,816	4,362	2,908
28歳	8,973	5,982	4,486	2,991
29歳	9,189	6,126	4,594	3,063
30歳	9,450	6,300	4,725	3,150
31歳	9,564	6,376	4,782	3,188
32歳	9,675	6,450	4,837	3,225
33歳	9,843	6,562	4,921	3,281
34歳	9,966	6,644	4,983	3,322
35歳	10,080	6,720	5,040	3,360
36歳	10,188	6,792	5,094	3,396
37歳	10,302	6,868	5,151	3,434
38歳	10,473	6,982	5,236	3,491
39歳	10,575	7,050	5,287	3,525
40歳	10,695	7,130	5,347	3,565
41歳	10,788	7,192	5,394	3,596
42歳	10,878	7,252	5,439	3,626
43歳	11,013	7,342	5,506	3,671
44歳	11,085	7,390	5,542	3,695
45歳	11,163	7,442	5,581	3,721
46歳	11,241	7,494	5,620	3,747
47歳	11,307	7,538	5,653	3,769
48歳	11,430	7,620	5,715	3,810
49歳	11,559	7,706	5,779	3,853
50歳	11,700	7,800	5,850	3,900

ご契約年齢	300万円					
	悪性新生物 初回診断	がん入院 (3万円)	がん手術 (60万円)	抗がん剤 (10万円)*	がん通院 (3万円)	がん先進 (2,000万円)**
0歳		312	468	110	120	99
1歳		321	486	110	126	99
2歳		333	510	110	132	99
3歳		342	534	110	138	99
4歳		354	558	110	144	99
5歳		363	576	110	150	99
6歳		375	594	110	156	99
7歳		387	618	120	162	99
8歳		402	642	120	171	99
9歳		414	666	120	177	99
10歳		429	690	130	186	99
11歳		444	720	130	195	99
12歳		459	744	140	201	99
13歳		477	768	150	213	99
14歳		492	798	160	222	99
15歳		510	828	170	231	99
16歳		528	852	170	243	99
17歳		549	882	180	255	99
18歳		573	912	190	267	99
19歳		594	948	200	279	99
20歳		618	978	210	291	99
21歳		645	996	210	303	99
22歳		669	1,026	220	315	99
23歳		696	1,056	220	330	99
24歳		723	1,086	230	345	99
25歳		756	1,110	240	360	99
26歳		789	1,140	270	375	99
27歳		822	1,170	300	393	99
28歳		858	1,206	330	411	99
29歳		891	1,236	360	426	99
30歳		930	1,266	410	444	99
31歳		969	1,290	470	465	99
32歳		1,008	1,320	530	483	99
33歳		1,050	1,344	600	498	99
34歳		1,092	1,374	680	519	99
35歳		1,137	1,392	760	537	99
36歳		1,185	1,422	840	555	99
37歳		1,233	1,446	920	573	99
38歳		1,281	1,470	990	591	99
39歳		1,332	1,500	1,060	609	99
40歳		1,383	1,524	1,140	627	99
41歳		1,479	1,548	1,210	657	99
42歳		1,578	1,572	1,280	687	99
43歳		1,674	1,596	1,340	714	99
44歳		1,773	1,614	1,410	744	99
45歳		1,872	1,638	1,470	774	99
46歳		1,968	1,662	1,540	804	99
47歳		2,067	1,686	1,600	834	99
48歳		2,160	1,704	1,660	867	99
49歳		2,262	1,728	1,730	897	99
50歳		2,358	1,752	1,800	933	99

ご契約年齢	200		
	悪性新生物 初回診断 (100万円)	がん入院 (2万円)	がん手術 (40万円)
0歳	387	208	312
1歳	393	214	324
2歳	400	222	340
3歳	406	228	356
4歳	414	236	372
5歳	421	242	384
6歳	428	250	396
7歳	436	258	412
8歳	445	268	428
9歳	455	276	444
10歳	464	286	460
11歳	475	296	480
12歳	486	306	496
13歳	496	318	512
14歳	509	328	532
15歳	522	340	552
16歳	535	352	568
17歳	550	366	588
18歳	564	382	608
19歳	580	396	632
20歳	597	412	652
21歳	614	430	664
22歳	632	446	684
23歳	651	464	704
24歳	670	482	724
25歳	690	504	740
26歳	712	526	760
27歳	734	548	780
28歳	757	572	804
29歳	782	594	824
30歳	807	620	844
31歳	832	646	860
32歳	859	672	880
33歳	887	700	896
34歳	914	728	916
35歳	943	758	928
36歳	988	790	948
37歳	1,034	822	964
38歳	1,088	854	980
39歳	1,135	888	1,000
40歳	1,181	922	1,016
41歳	1,210	986	1,032
42歳	1,239	1,052	1,048
43歳	1,268	1,116	1,064
44歳	1,296	1,182	1,076
45歳	1,325	1,248	1,092
46歳	1,353	1,312	1,108
47歳	1,382	1,378	1,124
48歳	1,412	1,440	1,136
49歳	1,443	1,508	1,152
50歳	1,477	1,572	1,168

*主契約の保険期間・保険料払込期間にかかわらず、抗がん剤治療特約およびがん先進医療特約の保険期間・保険料払込期間は、10年・10年になります。最長

あなたの健康還付給付金額*を計算してみましょう。*70歳までに診断給付金のお受取りがない場合の金額

<例>性別:女性/契約年齢:30歳/診断給付金:300万円/保険期間・保険料払込期間:終身(口座振替扱)/健康還付給付金受取年齢:70歳
月払保険料:9,450円×12か月×40年=4,536,000円

特約(オプション)

万円			150万円					100万円								
抗がん剤 (10万円)*	がん通院 (2万円)	がん先進 (2,000万円)*	ご契約 年齢	悪性新生物 初回診断 (100万円)	がん入院 (1.5万円)	がん手術 (30万円)	抗がん剤 (10万円)*	がん通院 (1.5万円)	がん先進 (2,000万円)*	ご契約 年齢	悪性新生物 初回診断 (100万円)	がん入院 (1万円)	がん手術 (20万円)	抗がん剤 (10万円)*	がん通院 (1万円)	がん先進 (2,000万円)*
110	80	99	0歳	387	156	234	110	60	99	0歳	387	104	156	110	40	99
110	84	99	1歳	393	160	243	110	63	99	1歳	393	107	162	110	42	99
110	88	99	2歳	400	166	255	110	66	99	2歳	400	111	170	110	44	99
110	92	99	3歳	406	171	267	110	69	99	3歳	406	114	178	110	46	99
110	96	99	4歳	414	177	279	110	72	99	4歳	414	118	186	110	48	99
110	100	99	5歳	421	181	288	110	75	99	5歳	421	121	192	110	50	99
110	104	99	6歳	428	187	297	110	78	99	6歳	428	125	198	110	52	99
120	108	99	7歳	436	193	309	120	81	99	7歳	436	129	206	120	54	99
120	114	99	8歳	445	201	321	120	85	99	8歳	445	134	214	120	57	99
120	118	99	9歳	455	207	333	120	88	99	9歳	455	138	222	120	59	99
130	124	99	10歳	464	214	345	130	93	99	10歳	464	143	230	130	62	99
130	130	99	11歳	475	222	360	130	97	99	11歳	475	148	240	130	65	99
140	134	99	12歳	486	229	372	140	100	99	12歳	486	153	248	140	67	99
150	142	99	13歳	496	238	384	150	106	99	13歳	496	159	256	150	71	99
160	148	99	14歳	509	246	399	160	111	99	14歳	509	164	266	160	74	99
170	154	99	15歳	522	255	414	170	115	99	15歳	522	170	276	170	77	99
170	162	99	16歳	535	264	426	170	121	99	16歳	535	176	284	170	81	99
180	170	99	17歳	550	274	441	180	127	99	17歳	550	183	294	180	85	99
190	178	99	18歳	564	286	456	190	133	99	18歳	564	191	304	190	89	99
200	186	99	19歳	580	297	474	200	139	99	19歳	580	198	316	200	93	99
210	194	99	20歳	597	309	489	210	145	99	20歳	597	206	326	210	97	99
210	202	99	21歳	614	322	498	210	151	99	21歳	614	215	332	210	101	99
220	210	99	22歳	632	334	513	220	157	99	22歳	632	223	342	220	105	99
220	220	99	23歳	651	348	528	220	165	99	23歳	651	232	352	220	110	99
230	230	99	24歳	670	361	543	230	172	99	24歳	670	241	362	230	115	99
240	240	99	25歳	690	378	555	240	180	99	25歳	690	252	370	240	120	99
270	250	99	26歳	712	394	570	270	187	99	26歳	712	263	380	270	125	99
300	262	99	27歳	734	411	585	300	196	99	27歳	734	274	390	300	131	99
330	274	99	28歳	757	429	603	330	205	99	28歳	757	286	402	330	137	99
360	284	99	29歳	782	445	618	360	213	99	29歳	782	297	412	360	142	99
410	296	99	30歳	807	465	633	410	222	99	30歳	807	310	422	410	148	99
470	310	99	31歳	832	484	645	470	232	99	31歳	832	323	430	470	155	99
530	322	99	32歳	859	504	660	530	241	99	32歳	859	336	440	530	161	99
600	332	99	33歳	887	525	672	600	249	99	33歳	887	350	448	600	166	99
680	346	99	34歳	914	546	687	680	259	99	34歳	914	364	458	680	173	99
760	358	99	35歳	943	568	696	760	268	99	35歳	943	379	464	760	179	99
840	370	99	36歳	988	592	711	840	277	99	36歳	988	395	474	840	185	99
920	382	99	37歳	1,034	616	723	920	286	99	37歳	1,034	411	482	920	191	99
990	394	99	38歳	1,088	640	735	990	295	99	38歳	1,088	427	490	990	197	99
1,060	406	99	39歳	1,135	666	750	1,060	304	99	39歳	1,135	444	500	1,060	203	99
1,140	418	99	40歳	1,181	691	762	1,140	313	99	40歳	1,181	461	508	1,140	209	99
1,210	438	99	41歳	1,210	739	774	1,210	328	99	41歳	1,210	493	516	1,210	219	99
1,280	458	99	42歳	1,239	789	786	1,280	343	99	42歳	1,239	526	524	1,280	229	99
1,340	476	99	43歳	1,268	837	798	1,340	357	99	43歳	1,268	558	532	1,340	238	99
1,410	496	99	44歳	1,296	886	807	1,410	372	99	44歳	1,296	591	538	1,410	248	99
1,470	516	99	45歳	1,325	936	819	1,470	387	99	45歳	1,325	624	546	1,470	258	99
1,540	536	99	46歳	1,353	984	831	1,540	402	99	46歳	1,353	656	554	1,540	268	99
1,600	556	99	47歳	1,382	1,033	843	1,600	417	99	47歳	1,382	689	562	1,600	278	99
1,660	578	99	48歳	1,412	1,080	852	1,660	433	99	48歳	1,412	720	568	1,660	289	99
1,730	598	99	49歳	1,443	1,131	864	1,730	448	99	49歳	1,443	754	576	1,730	299	99
1,800	622	99	50歳	1,477	1,179	876	1,800	466	99	50歳	1,477	786	584	1,800	311	99

90歳まで自動更新が可能です。更新後の保険料は更新時の年齢および保険料率によって計算されるため、上記保険料とは異なる場合があります。

月払保険料 円 × 12か月 × 年 = 円

契約日から健康還付給付金
 支払日の前日までの年数

健康還付給付金額

Q & A

お客様からよくいただくご質問です。お申込の前にご確認ください。
詳細は「ご契約のしおり・約款」をご覧ください。

Q 悪性新生物と上皮内新生物の違いは？

A 悪性新生物とは

悪性新生物の特徴に以下の3つがあげられています。

- **自律性増殖**: がん細胞はヒトの正常な新陳代謝の都合を考えず、自律的に勝手に増殖を続け、止まることがない。
- **浸潤(しんじゅん)と転移**: 周囲にしみ出るように広がる(浸潤)とともに、体のあちこちに飛び火(転移)し、次から次へと新しいがん組織をつくってしまう。
- **悪液質(あくえきしつ)**: がん組織は、他の正常組織が摂取しようとする栄養をどんどん奪ってしまい、体が衰弱する。

上皮内新生物とは

上皮内新生物は、「上皮内腫瘍」ともいいます。まだ、がん細胞が上皮細胞と間質細胞(組織)を境界している膜(基底膜:きていまく)を破って浸潤していない状態です。浸潤していませんから、多くの場合、切除すれば治ります。

国立がん研究センターがん情報サービス

例 子宮頸部における「悪性新生物」と「上皮内新生物」の違い

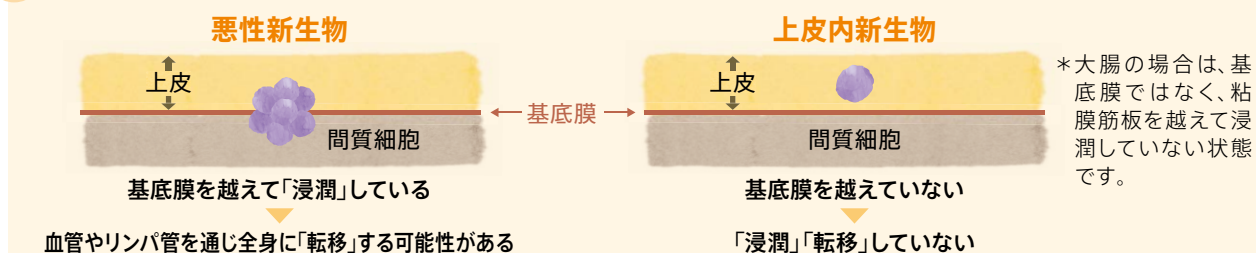

上皮内新生物の例

子宮頸部の上皮内がん・高度異形成、乳腺の非浸潤がん、大腸の粘膜内がん など

Q がんの3大治療とは？

A 「手術」「放射線治療」「薬物療法(抗がん剤治療)」を3大治療といいます。がんの治療方法は、患者の状況などを考慮して選ばれ、場合によっては複数の治療方法を組み合わせて行われます。

がん細胞やその周辺組織を切り取る治療法です。「外科手術」と「内視鏡を使った手術」があります。

がん細胞を破壊したり、増殖を抑制する「化学療法」のほか、がん細胞が持つ特徴を分子レベルでとらえ、それを標的とした「分子標的薬」や「ホルモン剤」などがあります。

手術

放射線治療

薬物療法
(抗がん剤治療)

X線などの放射線ががん細胞を破壊する治療法です。

Q 健康還付給付金の受取り年齢の70歳より前に死亡した場合は？

A 被保険者様が保険期間中で健康還付給付金支払日より前に死亡された場合、解約返戻金があればこれと同額の返戻金をご契約者様にお支払いします。

Q がん診断保険Rは生命保険料控除の対象になりますか？

A がん診断保険Rの保険料の一部は、生命保険料控除の対象になりません。

生命保険料控除(介護医療保険料控除)の対象となるのは、同条件で、健康還付特則が付加されていないがん診断保険(無解約返戻金型)の保険料相当額となります。

詳細は当社の取扱者/代理店にお問い合わせいただくか、当社から発行する「生命保険料控除証明書」にてご確認ください。

メディカルアシスト (各種医療サービス)

☎ 0120-363-992

緊急医療相談 / 一般の健康相談

24時間 365日対応

- 急に激しい頭痛。どうしたらいいの…
- もった薬の副作用が知りたい。



医療機関案内

24時間 365日対応

旅行先で急病！
最寄りの病院を知りたい!!



転院・患者移送手配

24時間 365日対応

出張先で倒れ入院。
自宅近くの病院に転院したい…

(*) 転院・移送の実費についてはお客様のご負担となります。



予約制 専門医相談

事前にご予約ください

持病の腰痛が気になる。
良い治療法はないかな…



がん専用相談窓口

事前にご予約ください

抗がん剤を投与する予定。
精神的にも体力的にも不安…



がんに関するさまざまなお悩みに、大学病院の教授・准教授クラスを中心とした、経験豊富な医師とメディカルソーシャルワーカーがお応えします。さらに、がんと闘う患者様とご家族の心の問題にも対応します。

「メディカルソーシャルワーカー」とは、医療機関において、患者ご本人やご家族の抱える心理・社会・経済的な問題に対して、課題解決への援助を行う専門職です。

人間ドック・脳ドック・がんPET検診優待サービス

☎ 0120-633-877

受付時間 平日9:30~17:30
(土曜・日曜・祝日、8/12~8/16、12/29~1/5は休業となります。)

がんお悩み訪問相談サービス

☎ 0120-363-992

予約受付
24時間365日対応

サービスは予告なく変更される場合があります。各サービスは当社がグループ会社および提携会社を通じて提供します。詳細については、各サービスのチラシをご覧ください。

あんしんセエメエの健康・長生き学園

健康・長生き学園

検索

当社と東京海上グループ会社が持つ、
健康・長生き・介護に関する
様々な情報を提供する Web サイトです。

主な コンテンツ

健康増進のために

- 健康診断結果の見方
- 医療機関のわかり方
- 事例でみる5疾病

豊かな老後のために

- セカンドライフに必要な資金
- 介護のための「知識」と「備え」

<http://www.anshin-gakuen.jp/>



保険金・給付金、保険料のお払込免除を確実にご請求いただくために指定代理請求人をご指定ください。

指定代理請求について

保険金・給付金受取人(=被保険者)が保険金・給付金をご請求できない特別な事情がある場合、保険契約者(=被保険者)が保険料のお払込免除のご請求ができない特別な事情がある場合等、あらかじめ指定された「指定代理請求人」が代理請求することができます。ご請求できない「特別な事情」とは、「傷害または疾病により、保険金・給付金等を請求する意思表示ができない場合」「傷病名の告知を受けていない場合」「その他これに準じた状態である場合」です。

代理請求をされる場合のご留意点

代理請求により、保険金・給付金等をお支払いした場合や保険料のお払込免除をした場合、被保険者にはその旨ご連絡はいたしません。保険金・給付金等のお支払い後や保険料のお払込免除後に、被保険者(または保険契約者)から契約内容についてのご照会があったときは、保険金・給付金等をお支払いした旨や保険料のお払込免除をした旨、回答せざるをえないことがあります。このため、被保険者(または保険契約者)に傷病名等を察知される可能性があることをご了承ください。詳しくは「ご契約のしおり・約款」を必ずご覧ください。

保険金・給付金等のご請求は、漏れのないようお気をつけください。

保険金・給付金等の
請求のご連絡先

● 保険金請求受付専用ダイヤル

☎ 0120-536-338

受付時間 平日 9:00~18:00、土曜 9:00~17:00
(日曜・祝日・年末年始を除きます。)

● 当社ホームページからもご連絡いただけます。

<http://www.tmn-anshin.co.jp/>

保険金・給付金のお支払事由

この保険で支払われる保険金・給付金は以下のとおりです。(特約の保険金・給付金については、付加された場合のみお支払いの対象となります。)保険金・給付金をお支払いできない場合もあります。詳しくは、「ご契約のしおり・約款」を必ずご覧ください。

主契約・特約	保険金・給付金の種類	お支払事由の概要	お支払いする保険金額・給付金額等	ご注意事項等	
主契約がん診断保険無解約返戻金型	基本保障	以下の①または②に該当したとき ①悪性新生物と診断確定された場合で次のいずれかに該当したとき ・初めて悪性新生物と診断確定されたとき ・悪性新生物が治癒または寛解状態となった後、再発したと診断確定されたとき ・悪性新生物が他の臓器に転移したと診断確定されたとき ・悪性新生物が新たに生じたと診断確定されたとき ②初めて上皮内新生物と診断確定されたとき	診断給付金額 支払限度回数 2年に1回 ^(※1) ただし、上皮内新生物に対する診断給付金は保険期間を通じて1回	1 2	
	健康還付特約	健康還付給付金	被保険者が健康還付給付金支払日(被保険者が70歳に到達する年単位の契約当日)に生存しているとき	既払込保険料相当額-診断給付金の合計額 この計算式により計算した結果0円以下となる場合は、健康還付給付金のお支払いはありません。	3
特約(ご契約に付加した場合のみ対象になります)	がん入院特約	入院給付金	がんの治療を直接の目的として所定の入院をしたとき	入院給付金日額×入院日数	1 2
	がん手術特約	手術給付金	がんの治療を直接の目的として所定の手術を受けたとき(所定の手術には、所定の放射線治療を含みます。)	手術給付金額	1 2 4
	がん通院特約	通院給付金	がんの治療を直接の目的として所定の入院をし、かつ、入院の原因となったがんの治療を目的として、以下のいずれかの期間内に所定の通院をしたとき ●入院日の前日からその日を含めて遡りして60日以内 ●退院日の翌日からその日を含めて180日以内	通院給付金日額×通院日数 支払限度日数 1入院45日/通算730日	1 2
	悪性新生物初回診断特約	診断保険金	初めて悪性新生物と診断確定されたとき	診断保険金額 支払限度回数 保険期間を通じて1回	1 2
	抗がん剤治療特約	治療給付金	以下のすべてを満たす所定の入院または通院をしたとき ●がんの治療を直接の目的とした入院または通院 ●公的医療保険制度に基づく医科診療報酬点数表または歯科診療報酬点数表により、所定の抗がん剤にかかる薬剤料または処方せん料が算定される入院または通院	(お支払事由該当月ごとに) 治療給付金額 支払限度月数 通算60か月	1 2 5
	がん先進医療特約	先進医療給付金	がんの治療を直接の目的として、公的医療保険制度における所定の先進医療を受けたとき	先進医療にかかわる技術料 支払限度額 通算2,000万円	1 2 5 6
	指定代理請求特約	被保険者である給付金等の受取人が、病気やケガにより給付金等を請求する意思表示ができない等の場合に、あらかじめ指定された指定代理請求人が給付金等の代理請求を行うことができます。			

(※1)2回目以降の診断給付金は、前回の診断給付金のお支払事由に該当した日からその日を含めて2年経過後にお支払事由に該当した場合に限り、お支払いします。

<ご注意事項>

1 責任開始期(ご契約上の保障を開始する時期)について

- ・保険期間の始期からその日を含めて90日を経過した日の翌日を責任開始期とし、その日からご契約上の保障を開始します。
- ・責任開始期の前日までにごんと診断確定された場合は、ご契約者または被保険者ごとの事実を知っているといないとにかかわらず、ご契約は無効とします。

2 がんの定義と診断確定について

- ・この保険では、悪性新生物および上皮内新生物を合わせて「がん」といいます。
- ・悪性新生物および上皮内新生物は、それぞれ普通保険約款・特約条項の別表に定めるものとします。
- ・がんの診断確定は、病理組織学的所見により医師によってなされる必要があります。ただし、病理組織学的所見が得られない場合、その他の所見を認めることがあります。

3 健康還付給付金について

- ・既払込保険料相当額は、次の計算式により計算します。
【月払保険料相当額^(※2)×12×契約日から健康還付給付金支払日の前日までの年数】
(※2)払込方法にかかわらず、月払・口座振替の1か月分の保険料とします。(特約の保険料は含みません。)
- ・診断給付金の合計額は、健康還付給付金支払日の前日までにお支払事由が生じたことにより支払われる診断給付金の合計額とします。(特約の給付金等は含みません。)

がん診断保険Rに付加される特約の更新時のお取り扱いについて

- 次の特約を除き、主契約・特約の保険期間は終身のため、更新されることはありません。
- 抗がん剤治療特約およびがん先進医療特約については、特約の保険期間が満了する場合、所定の要件を満たせば、ご契約者からのお申出がない限り、90歳まで自動的に更新されます。
 - ①更新後の特約の保険期間は10年となります。ただし、更新後の特約の保険期間満了日の翌日における被保険者の年齢が90歳を超える場合は、1年以上の整数年で、かつ、更新後の特約の保険期間満了日の翌日における被保険者の年齢が90歳となる期間に短縮されます。
 - ②更新後の特約の給付金額は更新前と同一とします。
 - ③特約が更新された場合、特約の給付金のお支払いおよび責任開始期については、更新前の保険期間と更新後の保険期間は継続されたものとして取り扱います。このため、特約の給付金の支払限度については、更新前後の支払月数、支払額等を通算して適用します。
 - ④更新後の保険料は、更新時の被保険者の年齢および保険料率で計算します。(通常、更新後の保険料は更新前より高くなります。)
 - ⑤更新後の特約には更新時の特約条項が適用されます。

配当について

この保険の主契約および特約につきましては、契約者配当金はありません。

生命保険の募集人について

生命保険の募集は、保険業法に基づき登録された生命保険募集人のみが行うことができます。当社の取扱者/代理店(生命保険募集人)は、お客様と当社の保険契約締結の媒介を行うもので、保険契約締結の代理権はありません。したがって、保険契約は、お客様からの保険契約のお申込に対して当社が承諾したときに有効に成立します。なお、当社の取扱者/代理店である生命保険募集人の身分・権限等に関しまして確認を要望の場合は、当社カスタマーセンターまでご連絡ください。

4 手術給付金について

- ・ファイバースコープによる手術や放射線照射などは、60日間に1回をお支払いの限度とします。また、手術の種類によっては、お支払いの対象とならない手術もあります。

5 公的医療保険制度が変更された場合のお取り扱いについて

- ・公的医療保険制度の変更が将来行われたときは、主務官庁の認可を得て、給付金のお支払事由を変更することがあります。その場合、変更日の2か月前までにご契約者ごとの旨をご案内します。

6 先進医療について

- ・先進医療とは、公的医療保険制度の法律に定める評価療養のうち、厚生労働大臣が定める先進医療(厚生労働大臣が先進医療ごとに定める施設基準に適合する病院等で行われるものに限ります。)をいいます。ただし、療養を受けた時点で公的医療保険制度の給付の対象となっていた場合等は、先進医療とはいいません。また、公的医療保険制度に基づき給付の対象になる費用や、技術料以外の自己負担となる費用等はお支払いの対象となりません。

<保険料払込みの免除について>

- 以下のいずれかに該当したとき、将来の保険料のお払込みが免除となります。
 - 保険期間の始期以後の疾病または傷害を直接の原因として、所定の高度障害状態になったとき
 - 保険期間の始期以後に発生した不慮の事故を直接の原因として、事故の日からその日を含めて180日以内に所定の身体障害状態になったとき

解約返戻金について

【基本保障・付加される特約】

- 保険期間を通じて解約返戻金はありません。

【健康還付特約】

- 健康還付給付金支払日前に限り解約返戻金があります。
- 解約返戻金の額は、保険料の払込年数・経過年数・診断給付金の支払額により異なります。
- ご契約を途中で解約になると解約返戻金は既払込保険料の合計額より少ない金額になり、特に契約後短期間で解約された場合はほとんどありません。また、診断給付金の支払額によっては解約返戻金が多くなる場合もあります。
- 健康還付特約のみの解約はできません。

●この保険では、契約者貸付、保険料の自動振替貸付はお取り扱いしておりません。

ご契約の際には「契約概要」「注意喚起情報」「ご契約のしおり・約款」を必ずご覧ください。

「契約概要」「注意喚起情報」「ご契約のしおり・約款」は、ご契約の内容等に関する重要な事項のうち、特にご確認いただきたい事項を記載しています。お申込の前に必ずお読みいただき、内容をご確認ご了解のうえ、大切に保管してください。

主な記載事項	●保険の特長としくみ ●保険金・給付金等のお支払い ●解約返戻金 ●特約について ●クーリング・オフ ●保険会社の責任開始期 ●健康状態・職業などの告知義務 など
--------	---

保険種類をお選びいただく際には、「保険種類のご案内」をご覧ください。

この保険は「保険種類のご案内」に記載されている**疾病・医療保険**です。「保険種類のご案内」は、当社の取扱者/代理店または営業店にご請求ください。

取扱者/代理店

東京海上日動あんしん生命保険株式会社

東京都千代田区丸の内1-2-1 東京海上日動ビル新館 〒100-0005
http://www.tmn-anshin.co.jp/

<生命保険についてのご相談・お問い合わせは>

カスタマーセンター

☎0120-016-234

受付時間 平日9:00~18:00

土曜9:00~17:00

(日曜・祝日・年末年始を除きます。)

本社募資 15-KL01-038 E76-18610修増201507



TOKIO MARINE
NICHIDO