

保 育 室



保 育 室 の ご 案 内

●保育室とは

保護者が就労や病気等のために日中保育を必要とする場合に、そのお子さんを各保育室の特色を生かし、比較的少人数（9人～29人程度）の中で保育を行っている施設です。入園の申込みは直接保育室に行い、保護者は当該保育室と直接契約を行います。

区は、一定の要件を備えた認可外保育施設を「保育室」として、運営経費の一部を支援する補助事業を行っています。

- ◎0歳（生後43日目）から3歳未満の乳幼児の保育をおこなっています。
- ◎定員に空きがあれば年度途中の入室もできます。
- ◎指定保育室では、必要に応じて（原則として週3日程度）一時保育をおこなっています。

※保育室から、新制度の対象施設に移行する際には、別途、保育のごあんない追加・訂正表及び区のホームページ等でご案内いたします。

●ご利用できる方は

認可保育園に入園できる要件と同じです。ただし、**区内在住の方（区内で生活している方）**で、保育を必要とする事由が、週4日かつ1日6時間以上である方に限ります。

集団生活を経験させたい、幼児教育の場として利用したいなどの理由だけでは対象になりません。また、育児休業期間中は、利用できません。

- ◎保育を必要とする事由とは、以下のことが常態となっていることが必要です。
 - ・保護者が、就労している場合
 - ・保護者が、病気や心身に障害がある場合
 - ・保護者が常時、病気の方や心身に障害のある方の介護、看護をしている場合
 - ・保護者が、出産する場合
 - ・保護者が、現在仕事を探している場合
 - ・保護者が、就学、技能習得（通信教育・趣味の講座・カルチャー講座は除く）をしている場合
 - ・災害の復旧にあたっている場合
 - ・その他、保護者が保育にあたることができない特段の事由がある場合

●保育する日は

次の日を除く毎日です。

- ◎年未年始（12月29日から1月4日まで）
- ◎日曜日、国民の祝日に関する法律に定める休日
- ◎一部の施設は、土曜日は開所していません。

●保育時間は

- ◎午前7時30分から午後6時までが保育時間です。
- ◎必要に応じて、午後7時まで保育室は開いていますので、各保育室にご相談ください。
- ◎午後6時以降の保育は延長保育となり、別途延長保育料がかかります。

●保育料は（平成30年9月現在）

- ◎保育料 月額4万5千円
 - * 保護者と保育室との契約になりますので、利用する保育室にお支払いください。
 - * 毎月1日現在保育室に在籍している場合は、その1ヶ月分の保育料をお支払いいただきます。
 - * 保育室でおむつを用意する場合、月額3,000円を上限とした実費が必要となります。
- ◎延長保育料 1時間 500円（補食代含む）
ただし、最初の30分は350円
- ◎一時保育 事前に登録します。指定保育室で実施しています。
4時間まで 1,500円
4時間を超え8時間まで 3,000円

●保育料の補助をします

- ◎保育室を利用している保護者に、保育料を一部補助する制度があります。（一定の要件があります。）
- ◎補助金のご案内及び申請書は、施設を通して配布します。
- ◎補助金交付決定の可否は、申請された方に、通知でお知らせします。
電話等での補助金額のお問い合わせには、お答えしていません。
- ◎補助制度についての詳細は、区ホームページをご覧ください。ご不明な点がございましたら、保育担当部 保育認定・調整課 認可外保育施設担当（5432-2572）までお問い合わせください。

特定非営利活動法人 つくしの会

① つくし保育園

所在地：世田谷区太子堂 2 - 6 - 12

電話：3412-0294

最寄り駅：田園都市線三軒茶屋駅 徒歩 5 分

【保育室施設長からひとこと】

子どもを取り巻く人々と共同し、環境づくりに努めながら子ども自身が持っている生きる知恵と力を豊かに育てる。



施設長：谷本 竜介

定員：25名（障害児の受入れ可）

一時保育：あり

事業開始：昭和44年10月1日

施設：一戸建専用区施設（平成14年4月移転）

幼児室 63.36㎡

乳児室 38.92㎡

屋外遊び場 78.00㎡

設備：調理室、子ども用手洗い場

開設時間：7時30分～19時

職員数：施設長1名、保育士8名（2名）

調理師1名

※（ ）内は常勤換算した非常勤及びパート数

退職者数：5名 異動者数：0名

採用者数：4名 保育経験年数：12年（平均）

健康診断等の実施状況：

児童の健康診断（年7回）

職員の健康診断（年1回）

調理担当職員の細菌検査（年12回）

【年間スケジュール】

4月 オリエンテーション

5月 子どもの日会

6月 保育懇談会

7月 七夕、夏まつり

8月 } プール、沐浴

9月 お月見会

10月 親子遠足

11月 保育懇談会

12月 クリスマス会

2月 豆まき

3月 ひなまつり会、お別れ会

【1日のスケジュール】

7：30～ 順次登園

9：30 「朝の会」うた、手あそび

10：00 散歩、外あそび、外気浴、離乳食

11：30 幼児食

紙しばい、絵本

着替

午睡

14：30 離乳食

15：30 おやつ

順次降園

18：00～19：00 延長保育

【平面図】

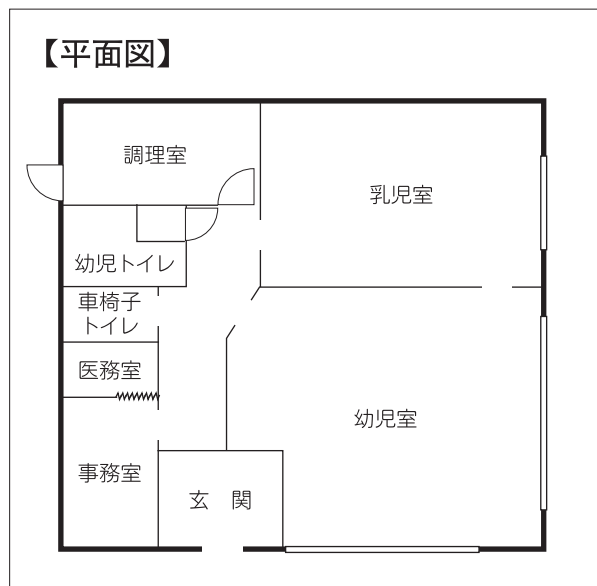

株式会社 ソレイユの樹

② サン・ベビールーム

【保育室施設長からひとこと】

子どもは未来のその子自身からの預かりもの。安心して元気に和やかに過ごせるよう、個に応じた保育を心がけています。

施設長：篠原 学

定員：29名

一時保育：なし

事業開始：昭和51年11月

施設：集合住宅の1階（平成11年9月移転）

保育室 112.61㎡

屋外遊び場 (20㎡)

近くの西太子堂公園、こどものひろば公園に遊びに行きます

設備：電子錠、沐浴槽、テラスシャワー、他

開設時間：7時30分～19時

職員数：施設長1名、保育士9名（2名）

調理師1名、看護師1名

※（ ）内は常勤換算した非常勤及びパート数

退職者数：2名 異動者数：0名

採用者数：2名 保育経験年数：10年（平均）

健康診断等の実施状況：

児童の健康診断（年6回）

児童身体測定（毎月）

職員の健康診断（年1回）

調理調乳担当の職員の細菌検査（毎月）

【年間スケジュール】

4月 入園

7月 七夕笹配り、夏野菜収穫

7月～9月 シャワー、プール、沐浴

10月 保護者会、個人面談

12月 クリスマス会

2月 豆まき

3月 お別れ会、卒園

※当月のお誕生会を毎月実施します。

所在地：世田谷区三軒茶屋2-8-11

カーサML 1F

電話：3422-1214

URL：<http://yksnhr0324.wix.com/sun-babyroom>

最寄り駅：田園都市線三軒茶屋駅 徒歩5分



【1日のスケジュール】

- 7：30～9：00 登園、好きなあそび
- 9：30 おはようのごあいさつ
- 10：00 牛乳、麦茶
- ） 散歩、戸外あそび、室内あそび
- 11：00 昼食（離乳食）
- 11：30 午睡
- 15：00 おやつ
- 15：30 ） 好きなあそび
- 17：30 お帰りのごあいさつ
- 18：00～19：00 延長保育、補食

【平面図】

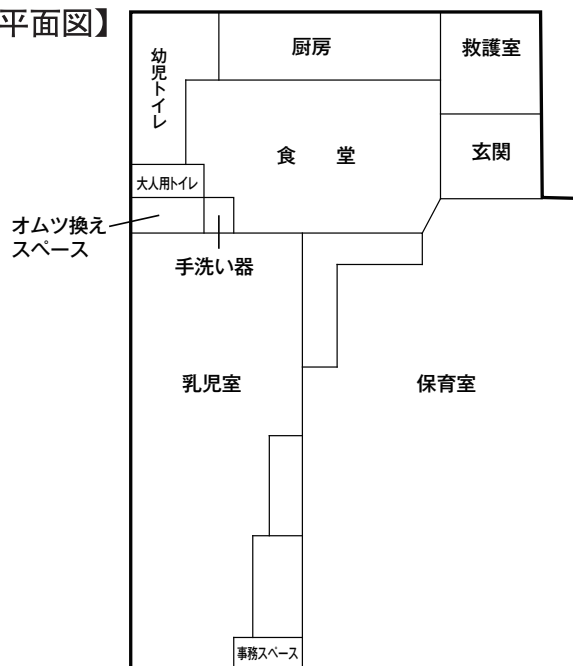

③ バンビ保育室

所在地：世田谷区世田谷 1-32-14

電話：3428-4757

最寄り駅：世田谷線世田谷駅 徒歩5分

【保育室施設長からひとこと】

小さいうちから健康な体づくり。早寝早起きの生活リズム、薄着で体を鍛える。毎日お散歩、外気浴。低農薬無添加に近い食材による手作り給食で、子どもたちが毎日楽しく過ごせるようにしています。



施設長：上田 文子

定員：24名（障害児の受入れ可）

一時保育：なし

事業開始：昭和49年11月

施設：集合住宅の1階（平成10年12月移転）

幼児室 44.50㎡

乳児室 34.82㎡

天祖神社、若林公園等に遊びに行きます。

設備：調理室、子ども用手洗い場、子ども用トイレ、乳児沐浴槽

開設時間：7時30分～19時

職員数：施設長1名、保育士4名（3名）

栄養士1名

※（ ）内は常勤換算した非常勤及びパート数

退職者数：2名 異動者数：0名

採用者数：2名 保育経験年数：10年（平均）

健康診断等の実施状況：

児童の健康診断（年8回）

職員の健康診断（年1回）

調理担当職員及び非常勤職員の細菌検査（年12回）

【年間スケジュール】

4月 懇談会

5月 家庭訪問

7月 七夕会、納涼会

10月 バンビまつり、お弁当の日、個人面談

11月 懇談会、お弁当の日、保育参加・参観

12月 クリスマス会、親子会

1月 冬休み（12/29～1/4）

2月 節分、懇談会

3月 ひなまつり会、卒園式、お弁当の日、ビデオ貸し出し、お楽しみ会

【1日のスケジュール】

| 0歳児 | |
|-------------|---------------------------|
| 7:30~9:30 | 自由遊び、オムツ交換 |
| 9:30~11:00 | 午睡、オムツ交換 |
| 11:00~11:30 | 離乳食、ミルク |
| 11:30~12:00 | 着替え、オムツ交換 |
| 12:00~13:00 | 散歩、外遊び、オムツ交換 |
| 13:00~14:30 | 午睡 |
| 14:30~15:00 | オムツ交換、自由遊び |
| 15:00~15:30 | 離乳食、ミルク |
| 15:30~15:45 | オムツ交換 |
| 15:45~17:00 | 自由遊び |
| 17:00~18:00 | 午睡(30分位)、オムツ交換 |
| 18:00以降 | 順次降園 自由遊び |
| 0歳児後半 | |
| 7:30~9:45 | 自由遊び、オムツ交換、体操、うた |
| 10:00~11:30 | 午睡、オムツ交換 |
| 11:30~13:00 | 食事、ミルク、着替え、オムツ交換 |
| 13:00~14:30 | 自由遊び、散歩、外遊び |
| 14:30~15:00 | 手洗い、着替え、オムツ交換 |
| 15:00~15:30 | おやつ、ミルク、オムツ交換 |
| 15:30~16:30 | 午睡(1歳6ヶ月位まで)、自由遊び、オムツ交換 |
| 16:30~18:00 | 順次降園 |
| 18:00以降 | おやつ、自由遊び |
| 1~2歳児 | |
| 7:30~9:30 | 自由遊び、トイレ、オムツ交換 |
| 9:30~11:20 | 散歩、外遊び、トイレ、着替え、オムツ交換 |
| 11:40~12:10 | 食事 |
| 12:10~12:30 | パジャマに着替え(2歳児のみ)、トイレ、オムツ交換 |
| 12:30~14:30 | 午睡、着替え、トイレ、オムツ交換 |
| 15:00~15:30 | おやつ |
| 15:30~18:00 | トイレ、散歩、自由遊び、オムツ交換 |
| 18:00以降 | 順次降園 おやつ、自由遊び |

【平面図】

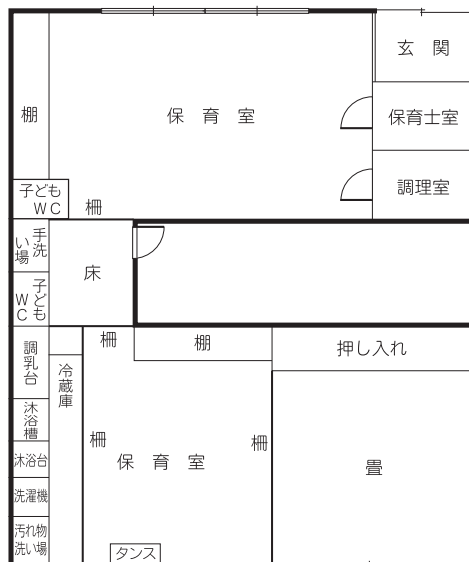

④ 保育室SUKU SUKU

所在地：世田谷区梅丘1-8-9

電話：5450-8484

最寄り駅：小田急線梅ヶ丘駅 徒歩4分

【保育室施設長からひとこと】

子どもたちの安全を第一に考えます。そして、一人一人の子どもに関わる時間を十分に持ち、心に寄り添う保育を心がけています。また、地域に根ざす開かれた保育室として親しまれることを目指しています。



施設長：新井 真理

定員：20名

一時保育：なし

事業開始：平成11年4月

施設：区施設の一部（1階）（平成13年12月移転）

保育室 49.8㎡、乳児室 35.0㎡

屋外遊び場 86.5㎡

設備：調理室、子ども用手洗い場

開設時間：7時30分～19時

職員数：施設長1名、保育士6名、
調理師1名、保育補助1名（1名）、
事務1名

※（ ）内は常勤換算した非常勤及び
パート数

退職者数：1名 異動者数：0名

採用者数：4名 保育経験年数：15年（平均）

健康診断等の実施状況：

児童の健康診断（年7回）

職員の健康診断（年1回）

調理担当及び職員の細菌検査（年12回）

〈毎月の行事〉・お誕生会 ・身体測定
・避難訓練（実地）

【1日のスケジュール】

| 時間 | 0歳児 | 1歳児 | 2・3歳児 |
|-------|-----------------------------|--------------------------|-------------------------------------|
| 7:30 | 順次登室、視診 自由遊び、睡眠 | 順次登室、視診 自由遊び | 順次登室、視診 自由遊び |
| 9:30 | 朝のお集り、オムツ交換、手拭き ミルク | 朝のお集り、 排泄、手洗い 水分補給 | 朝のお集り、排泄、 手洗い 水分補給 |
| 11:00 | 睡眠 （散歩） オムツ交換 | 散歩 手洗い、排泄 水分補給 | 散歩（又は課題に よる活動） 手洗い、排泄 水分補給 |
| 11:30 | 離乳食 | 昼食 | 昼食 |
| 13:00 | ミルク（離乳食） オムツ交換 | 絵本、紙しばい 午睡 | 絵本、紙しばい 午睡 |
| 14:00 | 午睡 | | |
| 15:00 | めざめ オムツ交換、検温 おやつ（ミルク） | めざめ 排泄、検温 おやつ | めざめ 排泄、検温 おやつ |
| 16:00 | お帰りの会、 自由遊び | お帰りの会、 自由遊び | お帰りの会、 自由遊び |
| 17:00 | 降室準備 | 降室準備 | 降室準備 |
| 18:00 | 順次降室 | 順次降室 | 順次降室 |

【年間スケジュール】

4月 健康診断・入園オリエンテーション

5月 端午の節句お祝い会・個人面談

6月 健康診断・保育室開放日

7月 七夕祭り

8月 水遊び

9月 健康診断・親睦行事

10月 健康診断

11月 七五三のお祝い会・個人面談

12月 クリスマス会・冬休み・健康診断

1月 健康診断

2月 節分の豆まき会・保育室開放日

3月 ひなまつり会・お別れ会・健康診断

年に一度、保護者参加の親子遠足又は運動会があります。

【平面図】

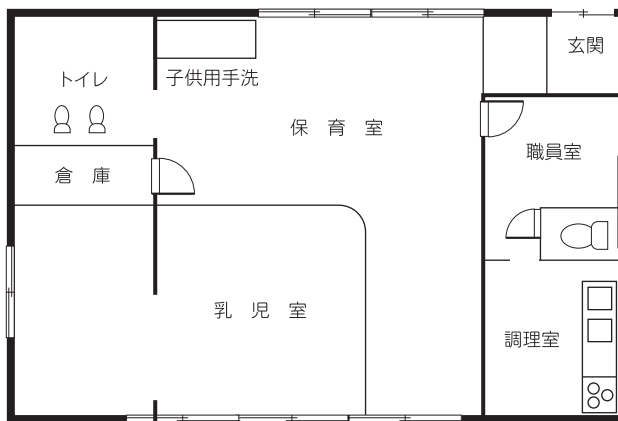

園庭

⑤ ドレミファ保育室

【保育室施設長からひとこと】

未来を築き次世代を担うお子さんの最善の利益を考慮して、温かく家庭的な保育をおこなっています。

設置者：一般社団法人 スマイルキッズ

施設長：塩津 文美

定員：29名

一時保育：あり

事業開始：平成16年4月

施設：複合ビルの一部（1階）

乳児室・保育室

4室合計 97㎡

近くの代田五丁目公園に遊びに行きます

開設時間：7時30分～18時（延長～19時）

保育従事者：施設長1名、保育士7名

看護1名、栄養士1名、

保育補助4名（1名）

※（ ）内は常勤換算した非常勤及びパート数

退職者数：2名 異動者数：0名

採用者数：3名 保育経験年数：9年（平均）

健康診断等の実施状況：

児童の健康診断、職員の健康診断

職員の細菌検査（全員、毎月）

【1日のスケジュール】

- 7：30 順次登園、健康視診
創造性を発揮した自由遊び
- 9：30 午前おやつ
- 10：00 リズム遊び、戸外散歩、運動遊び
絵画製作、手遊び、表現遊び
- 11：30 昼食
- 12：00 午睡
- 15：00 おやつ
- 15：30 自由遊び
- 17：00
- 18：00 通常保育終了
- 19：00 延長保育終了

0歳児は個人差が大きいので一人ひとりの成長に合わせた対応をいたします。

その他、年齢に応じた絵本の読み聞かせ、手遊びなどを通し、お子さまの情操面を豊かに育てる時間を多く取り入れています。

所在地：世田谷区北沢2-26-23

電話：3485-7384

最寄り駅：小田急線・京王井の頭線下北沢駅
徒歩1分



【年間スケジュール】

| | | | | |
|-----|-----------------------------|------|------|-----|
| 4月 | 入園の集い | 身体計測 | 避難訓練 | 誕生会 |
| 5月 | 子どもの日の集い、 2歳児春の遠足 | 健康診断 | 〃 | 〃 |
| 6月 | （保育参観） | 身体計測 | 〃 | 〃 |
| 7月 | 七夕の集い | 身体計測 | 〃 | 〃 |
| 8月 | 水遊び、すいか割り | 健康診断 | 〃 | 〃 |
| 9月 | 防災訓練、引き取り訓練 | 身体計測 | 〃 | 〃 |
| 10月 | ミニ遠足、合同運動会 ハロウィン | 身体計測 | 〃 | 〃 |
| 11月 | （保育参観）、保護者会 給食試食会、避難訓練体験 | 健康診断 | 〃 | 〃 |
| 12月 | クリスマス会 | 身体計測 | 〃 | 〃 |
| 1月 | 新年お楽しみ会 | 身体計測 | 〃 | 〃 |
| 2月 | 豆まき、生活発表会 | 身体計測 | 〃 | 〃 |
| 3月 | 雛祭りの会 お別れ会、お別れ遠足 | 健康診断 | 〃 | 〃 |

その他○野菜栽培、クッキング保育など食育活動を行っています。

○月一度地域の子育て家庭に向けて「おいでよほいくえん」を行っています。

【平面図】

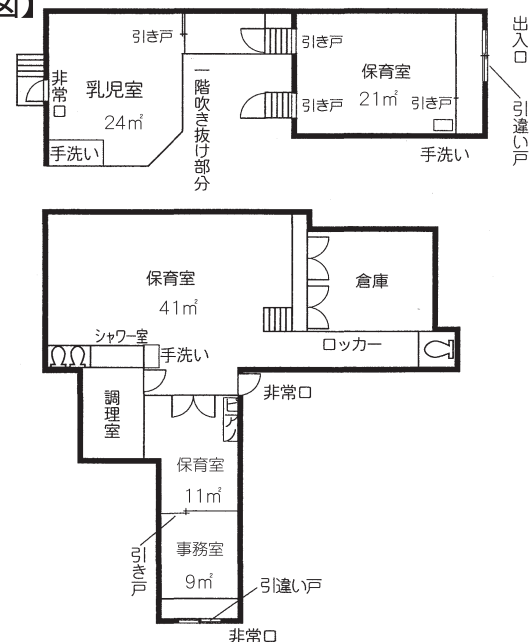

⑥ みどり幼稚園保育室

【保育室施設長からひとこと】

毎日の生活の中で、子どもたちが愛されることを感じ、大人との信頼関係の中で、安定した心地よい生活ができるようにする。保育室修了後、3歳児よりみどり幼稚園に入園し、幼稚園教育を受けることができます。

所在地：世田谷区松原 2-17-22

電話：3322-8452

最寄り駅：京王線明大前駅 徒歩5分



施設長：太田 よし美

定員：29名

一時保育：なし

事業開始：平成12年4月

施設：一戸建専用施設

保育室 105.81㎡

屋外遊び場 200㎡

設備：調理室、子供用手洗い場

開設時間：7時30分～18時30分

保育従事者：施設長1名、保育士8名

栄養士1名、看護師1名

退職者数：1名 異動者数：0名

採用者数：3名 保育経験年数：13年（平均）

健康診断等の実施状況：

児童の健康診断（年7回）

職員の健康診断（年1回）

職員の細菌検査（年12回）

【年間スケジュール】

- 4月 入所式
- 5月 こどもの日、クラス別保護者会
- 6月 春の健康診断、保育参加（保護者）
- 7月 プール前健診、七夕さま
- 8月 プール遊び
- 9月 お月見、敬老の日、祖父母保育参観

10月 運動会、グループ懇談会

11月 秋の健康診断、保育参観

12月 年末お楽しみ会

1月 お正月

2月 節分、クラス別保護者会

3月 ひなまつり、お別れ会、修了式

毎月、身体測定、誕生会（手作りカードのプレゼント）、防災訓練、子育て支援プログラム（親子リトミック・運動あそび・勉強会）を行います。

【1日のスケジュール】

- 7：30 登所、朝のあいさつ、家庭との連絡を図る
- 9：30 おやつ、水分補給
戸外あそび（砂場、固定遊具、三輪車）
室内あそび（巧技台、体操、うた）
- 11：00 食事（授乳・離乳食・乳児食・幼児食）
食後のあそび（絵本、ままごと、ブロック、手先のあそび）
- 12：00 おひるね
- 15：00 おやつ
おやつ後のあそび（戸外、室内あそび）
- 16：00 おむかえ（順次帰宅）
帰りのあいさつ、家庭へ1日の様子を伝える
食べる・眠る・排泄は、個々の状態に合わせて行います。

【平面図】

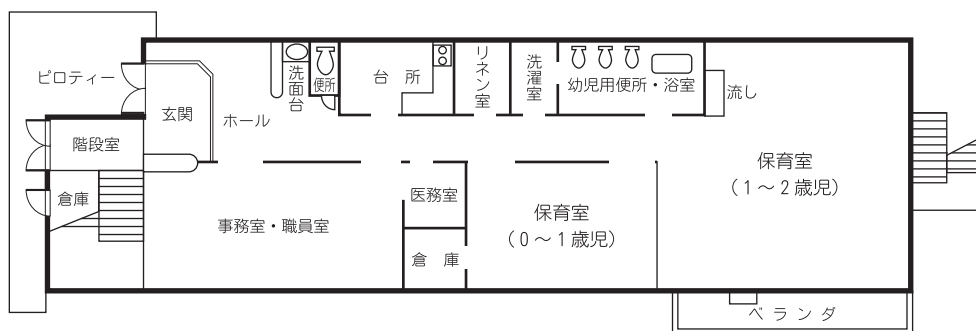

特定非営利活動法人 玉川保育の会

⑦ にじいろ保育園

【保育室施設長からひとこと】

保護者、職員など保育する大人の和をまず確立した中で、子どもたちを慈しみ、見守り、個々の個性を引き伸ばしながら自由楽しく遊べる園です。

施設長：阿由葉 ゆり枝

定員：29名（障害児の受け入れ可）

一時保育：あり

事業開始：平成12年12月

施設：区施設の一部（2階）

幼児室 80.6㎡

乳児室 18.4㎡

近くの等々力五丁目・はなみずき公園に遊びに行きます

設備：調理室、子供用手洗い場、冷暖房

開設時間：7時30分～19時

保育従事者：施設長1名、保育士7名（1名）、保育補助2名（2名）、栄養士1名、調理員（2名）

※（ ）内は常勤換算した非常勤及びパート数

退職者数：1名 異動者数：0名

採用者数：1名 保育経験年数：8年（平均）

健康診断等の実施状況：

児童の健康診断（年12回）

職員の健康診断（年1回）

調理担当職員の細菌検査（年12回）

【平面図】

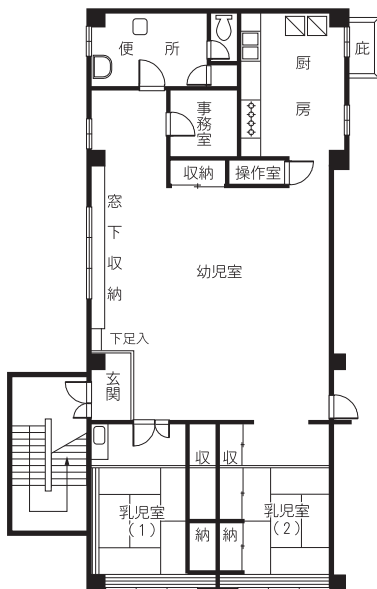

所在地：世田谷区等々力4-19-18

玉川総合支所分庁舎2F

電話：5707-5322

最寄り駅：大井町線尾山台駅・等々力駅
徒歩8分



【年間スケジュール】

- 4月 入園
- 7月 園での夏まつり
- 10月 運動会
- 12月 クリスマス会、お楽しみ会
- 3月 卒園、お別れ会
- 七夕、ひな祭り等、季節の行事は、その折りに行います。
- 毎月、お誕生会、身体計測、避難訓練、クラス懇談会（年2回）、保護者の会（年4回）
- 園医による健康診断（年12回）

【1日のスケジュール】

- 7:30 順に登園
- 自由遊び（戸外遊びの前・後）
- 10:00 戸外遊び（天候により）、お茶
- この間に出発
- 室内遊び（ごっこあそび・体育あそび・リズムあそび・ゆうぎ・楽器・歌・わらべうたあそび）
- 11:00 } 食事
- 11:30 }
- 12:00 午睡
- 15:00 起床
- 15:15 おやつ
- 自由遊び
- 16:00 順に降園
- 17:00 本の読み聞かせ、お茶
- 18:00~19:00 延長保育

保育室

玉川地域

⑧ おひさま保育園

所在地：世田谷区尾山台 3-33-2

電話：5707-3888

ホームページ：<http://www.saturn.dti.ne.jp/~ohisama/>

最寄り駅：大井町線尾山台駅 徒歩2分

【保育室施設長からひとこと】

- ① 職員は子どもの気持ちに寄り添いながら信頼関係を第一に考え、集団の中で育つことで心身が健康になることを目指します。
- ② 担任制をとることにより、一人ひとりにきめ細かく接し、人との信頼関係の基礎を培うよう努力しています。
- ③ 生活リズム（早寝、早起き）を確立し、健康な生活をしましょう。
- ④ 年間を通して薄着を心がけましょう。
- ⑤ 手作り離乳食と手作りおやつで食欲旺盛です。アレルギーのある場合は、医師と連携して除去食をいたします。

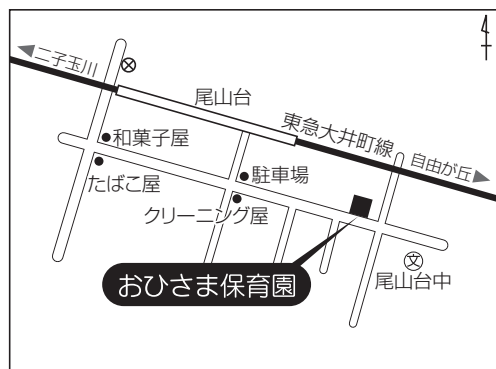

施設長：松沼 美樹
 定員：29名（障害児の受入れ可）
 一時保育：なし
 事業開始：平成10年5月
 施設：一戸建専用施設（1・2階）
 保育室 99.43㎡
 近くのぼかぼか広場に遊びに行きます
 設備：調理室、子供用トイレ、手洗い場
 開設時間：7時30分～19時
 保育従事者：施設長1名、保育士7名（1名）、調理師1名
 ※（ ）内は常勤換算した非常勤及びパート数
 退職者数：3名 異動者数：0名
 採用者数：1名 保育経験年数：21年（平均）
 健康診断等の実施状況：
 児童の健康診断（年7回）（園医による）
 職員の健康診断（年1回）
 調理担当及び職員の細菌検査（年12回）

【1日のスケジュール】

| | 初期（1回食） | 中期（2回食） | 後期（3回食） | 乳幼児食 |
|-------|------------------------|--------------|----------|----------|
| | 産休あけ～6カ月 | 7カ月～8カ月 | 9カ月～ | 1歳～ |
| 7:30 | ↑ | ↑ | ↑ | ↑ |
| 8:00 | すいみん | 室内遊び すいみん | 室内遊び | 室内遊び |
| 9:00 | ↓ | ↓ | ↓ | ↓ |
| 10:00 | 母乳・ミルク・ | 母乳・ミルク・ | 母乳・ミルク・ | 母乳・ミルク・ |
| 11:00 | 離乳食 | 離乳食 | 離乳食 | 離乳食 |
| 12:00 | ↑ | ↑ | ↑ | ↑ |
| 13:00 | すいみん | 散歩 | 散歩 | 散歩 |
| 14:00 | ↓ | ↓ | ↓ | ↓ |
| 15:00 | 母乳・ミルク | 母乳・ミルク・ | 母乳・ミルク・ | 母乳・ミルク・ |
| 16:00 | ↑ | ↑ | ↑ | ↑ |
| 17:00 | すいみん | 離乳食 | おやつ | おやつ |
| | | 散歩又は室内遊び | 散歩又は室内遊び | 散歩又は室内遊び |
| | 18:00～19:00 おやつ、お迎えをまつ | | | |

【平面図】

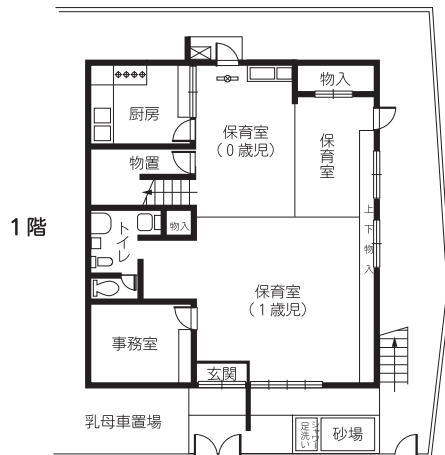
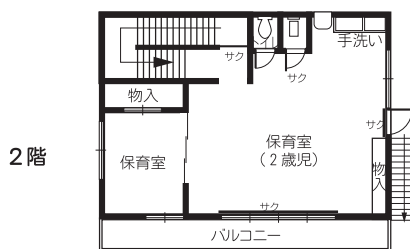

【年間スケジュール】

- 4月 懇談会
 - 5月 家庭訪問、こどもの日
 - 7月 七夕まつり、夏祭り（縁日ごっこ）
 - 8月 プール遊び
 - 9月 懇談会、玉川福祉フェスティバル（模擬店出店）
町会（東栄会）フェスティバル（バザー出店）
 - 10月 パンダ組遠足、運動会
 - 12月 クリスマス会
 - 1月 餅つき大会（保護者会主催）
 - 2月 節分（豆まき）、クラス別懇親会
 - 3月 ひな祭り、お別れ会、お別れ遠足、
新入園児保護者説明会
- 毎月 ・お誕生日会 ・避難訓練 ・体重測定
 月初めに配布します ・園だより ・献立表
 ※個人面談・保育参観は随時実施

特定非営利活動法人 玉川保育の会

⑨ 玉川赤ちゃんの家 保育園

所在地：世田谷区玉川 3-27-1

電話：3700-5248

最寄り駅：田園都市線・大井町線二子玉川駅
徒歩 4分

【保育室施設長からひとこと】

産休明けの0歳児から2歳児までの保育をしています。一人一人の個性を大切に、心身ともに健康で明るく豊かな人格に育つことをめざしています。奥の深い保育の仕事を常に学び合いながら、質の高い保育にしたいと全保育士が頑張っています。栄養バランスを考えた手作りの食事、おやつも好評です。

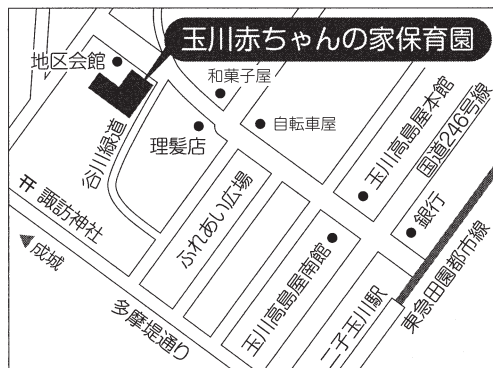

施設長：中澤 邦子

定員：24名

一時保育：あり

事業開始：昭和53年2月

施設：区施設の一部(1階)(平成13年2月移転)

幼児室 69.41㎡、乳児室 20.78㎡

近くの二子玉川けやき緑地に遊びに行きます

設備：調理室、幼児用手洗い場、幼児用トイレ

開設時間：7時30分～19時

保育従事者：施設長1名、保育士7名(3名)、

調理(栄養士)1名(1名)

事務員(1名)

※()内は常勤換算した非常勤及びパート数

退職者数：1名 異動者数：0名

採用者数：0名 保育経験年数：16年(平均)

健康診断等の実施状況：

児童の健康診断(年7回)

職員の健康診断(年1回)

調理担当及び職員の細菌検査(年12回)

【年間スケジュール】

- | | | | |
|----|-----------------|-----|-----------------------|
| 4月 | 入園式、個人面談 | 9月 | 運動会、敬老の日 |
| 5月 | 端午の節句、 父母会総会 | 10月 | |
| 6月 | 保育参観、 クラス懇談会 | 11月 | 保育参観 |
| 7月 | 七夕まつり | 12月 | クリスマス会 |
| 8月 | プール遊び | 2月 | 節分(豆まき) |
| 毎月 | 避難訓練、お誕生会、身体測定 | 3月 | ひなまつり、卒園、 年間進級お祝い会 |

【1日のスケジュール】

- 7:30 順に登園、自由遊び(1、2歳児合同保育)
- 9:30 お集まり
- 9:45～ 散歩、外遊び、室内遊び(制作等)
- 10:45～11:15 昼食、離乳食、午前食
- 11:30頃より 自由遊び、本の読み聞かせ
- 12:00頃より 午睡
- 14:45～15:15 おやつ、離乳食、午後食
- 16:00～ 散歩、自由遊び等、順に降園
- 18:00～19:00 延長保育

【平面図】



10 さくらキッズ

所在地：世田谷区新町 3-21-3

電話：3428-6474 (代)

URL：http://www.nakayoku.com

E-mail：nakayoku@nakayoku.com
kids@nakayoku.com

最寄り駅：田園都市線桜新町駅 徒歩 1分

【保育室施設長からひとこと】

さくら幼稚園と同じ教育方針で保育を行っています。躰は小さい時が一番大事です。早寝、早起き、快食、快便、時間厳守、徒歩通園を基本に生活リズムが乱れないようにけじめある生活が身に付くように心がけています。また、紙オムツに頼らず、トイレトレーニングに日々努力しています。保護者の方はお自分のお子様のことから全てに協力して頂きます。

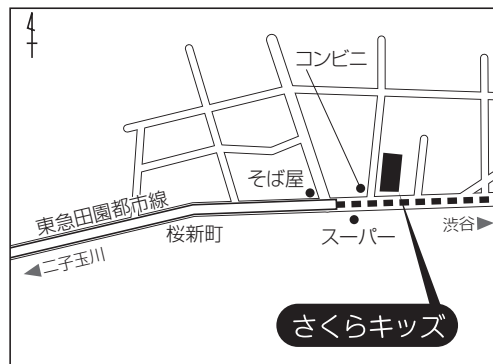

施設長：千野 郁子

定員：29名

一時保育：なし

事業開始：平成11年4月

施設：一戸建専用施設 3階

保育室 104.67㎡

屋外遊び場 409.99㎡

設備：調理室、沐浴室

開設時間：7時30分～19時

保育従事者：施設長1名、保育士9名(2名)、

保育補助(2名)、栄養士1名、

調理補助(1名)、事務員1名

※()内は常勤換算した非常勤及びパート数

退職者数：0名 異動者数：0名

採用者数：0名 保育経験年数：7年(平均)

健康診断等の実施状況：

児童の健康診断(年7回)

職員の健康診断(年1回)

全職員の細菌検査(年12回)

【平面図】

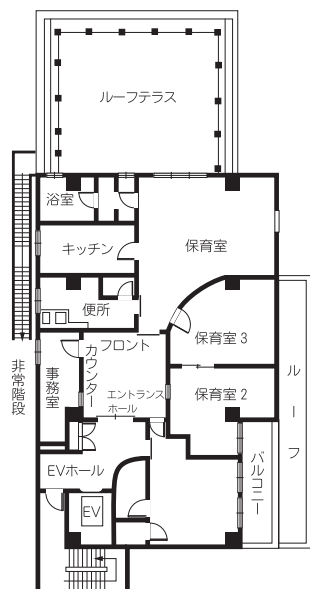

【年間スケジュール】

| | | | |
|-----|---------------|-----|-------------------------------------------|
| 4月 | 入園式、健康診断 | 12月 | 体操参観・公開保育(2才) |
| 5月 | 親子遠足、健康診断 | 1月 | 健康診断 |
| 6月 | プール開き、講演会 | 2月 | 豆まき、生活発表会(2才)、健康診断 |
| 7月 | 七夕、健康診断、保護者会 | 3月 | 卒園式、保護者会、保育懇談会(0,1才)、リトミック参観(2才)、SI参観(2才) |
| 8月 | プール、健康診断、保護者会 | | |
| 9月 | 健康診断 | | |
| 10月 | 運動会、遠足(2才) | | |
| 11月 | 英語参観(2才) | | |

※毎月お誕生日会を実施しています。

【1日のスケジュール】

| | |
|-------|----------------------|
| 7:30 | 登園、テラス・室内遊び |
| 9:15 | 片付け、体操 |
| 9:30 | ティータイム(水分補給) |
| 9:50 | 外遊び、園庭、砂遊びなど、製作等一斉保育 |
| 10:00 | 雨天室内遊び、大滑り台、ホール |
| 11:15 | 1歳児 沐浴、昼食 |
| 12:00 | 2歳児 昼食 |
| 12:30 | 順次昼寝 |
| 13:00 | |
| 14:00 | 順次起床、室内遊び又はテラス遊び |
| 14:40 | おやつ |
| 15:00 | |
| 15:30 | 外遊び又は室内遊び・散歩 |
| 16:30 | |
| 19:00 | 順次降園 (18:00 延長児 軽食) |

11 メネス保育園

所在地：世田谷区南烏山 4-16-16

電話：3300-1673

最寄り駅：京王線千歳烏山駅 徒歩 3分

【保育室施設長からひとこと】

それぞれの可能性を引き出し、豊かなお子様に育てる。

すくすくのびのび わくわく ぐんぐん が
モットーです。

施設長：古里 さゆり

定員：27名

一時保育：あり

事業開始：昭和50年 4月

施設：東京メネス学院の一部（2・3階）

保育室 119㎡

近くの南烏山りんれい公園に遊びに行きます

設備：調理室、子供用手洗い場

開設時間：7時30分～19時

保育従事者：施設長1名、保育士6名（2名）

保育補助2名、調理員2名、設置者1名

※（ ）内は常勤換算した非常勤及びパート数

退職者数：0名 異動者数：0名

採用者数：1名 保育経験年数：10年（平均）



健康診断等の実施状況：

児童の健康診断（年6回）

職員の健康診断（年1回）

調理担当の職員の細菌検査（年12回）

【年間スケジュール】

- | | | | |
|----|---------------------|-----|--------|
| 4月 | 新入園児歓迎会 | 9月 | ピクニック |
| 5月 | 子供の日製作、遠足、母の日、父の日製作 | 10月 | 親子フェスタ |
| 6月 | じゃが芋堀り | 12月 | クリスマス会 |
| 7月 | 七夕さまの会 | 2月 | 豆まき |
| 8月 | 水あそび | 3月 | ひなまつり会 |

※毎月のお誕生日会、お弁当会、避難訓練、保護者会(年2回)

【1日のスケジュール】

- 7:30
- ） 順次登園
- 9:30 お集まり、出席とり、歌
- ） 一斉保育
- 10:00
- ） （外あそび等、クラス別、グループ別活動）
- 11:30 食事 ※個々のペースに合わせます。
- 12:30
- ） 午睡
- 14:30
- 15:00 おやつ
- ） 自由あそび
- 16:00
- 17:00
- ） 順次降園
- 19:00

【平面図】

