第40203号（日刊） 昭和21年3月15日第三種郵便物認可

福島民友

THE FUKUSHIMA MINYU

2016年（平成28年）
6月6日（月曜日）
旧暦5月2日 赤口 五黄

発行所 福島市柳町4-29
郵便番号 960-8648
福島民友新聞社
電話代表（024）523-1191
編集局（024）523-1390
販売局（024）523-1472
振替口座 02180-8-5070

©福島民友新聞社 2016

www.daishichi.com
DAISHICHI SAKE BREWERY SINCE 1752
大七
日本酒の正統、生酛造り
JAPANESE SAKE DAISHICHI SINCE 1752

きょうの紙面

世相川柳投句者が交流 4
TRY 東山芸妓㊦ 20
川崎のヘイトデモ中止 23

廃炉ロボット開発加速 3
東京電力福島第1原発の廃炉作業に対応するロボットの技術開発が国内外の研究機関で進められている。廃炉作業に関わるロボット開発の最前線を取材した。

辺野古反対が過半数 5
任期満了に伴う沖縄県議選（定数48）は投開票され、米軍普天間飛行場（宜野湾市）の名護市辺野古移設に反対する候補が過半数を維持した。

大谷163キロ プロ最速更新 13

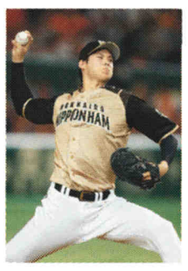

日本ハムの大谷翔平投手が、巨人3回戦の四回に公式戦最速となる球速163キロを記録した。大谷は2014年に球速162キロを出し、巨人などでプレーしたマーク・クルーンの最速記録に並んでいた。

田辺騎手安田記念V 14・22
春のマイル王決定戦第66回安田記念は、二本松市出身の田辺裕信騎手が騎乗するロゴタイプが1分33秒0で勝ち、1着賞金1億300万円を獲得した。田辺騎手はGⅠ2勝目。

特集 ふくしま美酒探訪 3
ライフ 健康・教養 18
各地の放射線情報/PM2.5情報 20

室屋 悲願のV

日本人初 快挙

エアレース千葉大会

世界最速のモータースポーツと呼ばれ「空のF1」の異名を持つ飛行機の「レッドブル・エアレース・チャンピオンシップ」の第3戦千葉大会は5日、千葉市の県立幕張海浜公園でレースが行われ、唯一の日本人パイロットの室屋義秀選手(43)＝福島市＝が日本人初優勝を果たした。室屋選手は「操縦技術世界一を目指してずっとやってきた。25年かけてやっと取れた」と喜びをかみしめた。【22、23面に関連記事】

表彰台でトロフィーを手に笑顔を見せる室屋義秀選手（中央）＝5日、千葉市（Jörg Mitter／レッドブル・コンテンツ・プール）

レースでは最高時速370キロに達する小型プロペラ機で、参戦する各国の14人がエアゲートを通過しながら速さを競う。室屋選手は1対1で対戦する1回戦と準決勝を勝ち抜き、4人で争う決勝でマルティン・ソンカ(38)＝チェコ、カービー・チャンブリス(56)＝アメリカ、ナイジェル・ラム(59)＝イギリス＝の3選手と対戦した。

2番目に飛行した室屋選手は1分4秒992をマークしトップに立った。その後の2選手も室屋選手のタイムを上回ることができず、優勝が決まった。

第1、第2戦ではいずれも、パイロットと機体の安全を考えて定められた重力加速度の規定値超えで失格となったため、室屋選手をはじめとするチームは千葉大会に向け、活動拠点のふくしまスカイパーク（福島市）で対策を練ってきた。

今回の優勝で室屋選手の年間総合順位は11位から4位に上がり、目標の「3位以内」が見えてきた。第4戦ブダペスト大会は7月16、17の両日、ハンガリーのブダペストで行われる。

室屋選手は2009（平成21）年から参戦しており、過去最高は3位だった。

室屋選手は第26回みんゆう県民大賞のスポーツ賞を受賞している。

復興の道標 ～ふくしまの今を問う

名なしの土地㊥

10アールの農地「所有120人」

「ここには所有者が120人を超えていた土地があった」。大規模な復旧や再開発事業が続く広野町沿岸部で、町建設課長の坂本久男(58)は教えてくれた。

震災から5年が過ぎ、津波の跡には6階建てのオフィスビルや、真新しい災害公営住宅が立ち並ぶ。

海岸線に沿うようにかさ上げされた県道広野小高線（通称・浜街道）から続く斜面では、9月完成に向けて重機が仕上げの作業に入っている。

震災後、この地区の一角、10アールに満たない農地の買収について、坂本は県から助言を求められた。現場は浜街道を復旧させる予定の土地だ。調べると、所有者は全員で120人以上に上った。

ここは地域住民が共同所有していた農地で、最後に登記されたのは明治時代。所有者の多くは亡くなっている。坂本は「こういう土地は家系図をたどり、権利者を少しずつ特定していかなければならない。避難中の人もいて、会うことすら大変だったと聞いた」。震災の復旧事業は中間貯蔵施設に比べて住民の理解は得られやすいが、結局この土地の取得には1年以上を要した。

震災後、海からの高さなどが見直された浜街道は防潮堤の役割も兼ね備え、幅50メートルに及ぶ防災緑地も併せて造られる。中間貯蔵施設の建設で浮き彫りとなった所有者不明の土地問題は、広い土地の集約が必要な復旧工事の現場でも担当者を悩ませている。

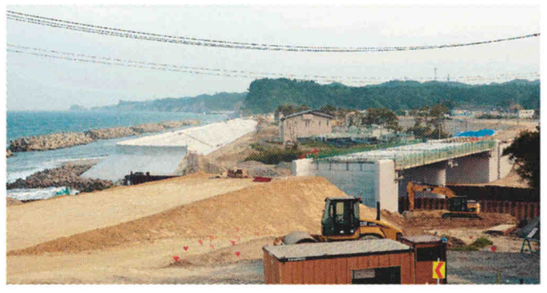

津波被災地に沿って復旧作業が進む県道広野小高線の工事現場＝広野町

資産価値が低いほど

民間調査研究機関「東京財団」は3月、全国の市町村を対象に、土地の所有者の居所や生死が分からない「所有者不明」の問題の調査結果を明らかにした。回答のあった市町村のうち、土地の所有者が不明で行政に支障があった市町村は6割を超えた。持ち主が分からず固定資産税の徴収が難しくなったり、放置された土地が荒れるなどの問題が起きているという。

調査を担当した東京財団の研究員吉原祥子(45)は「法的な要因に加え、社会の変化に伴い、利用の見込みや資産価値が低い土地が相続を契機に放置されてきた。特に人口減少と地価下落の進む町村部ほど、こうした例が増えている」と分析する。

今の制度では、相続の登記は任意とされている。価値の低い土地を受け継ぐメリットは少なくなり、持ち主が分からない土地は今後も増えることが予想される。「所有者不明」の土地の問題は全国の地方に共通する課題でもある。

（文中敬称略）

「廃炉図鑑」あす出版

吉川 彰浩氏

竜田 一人氏

開沼 博氏

東京電力福島第1原発の廃炉作業の実態を分かりやすくまとめた「福島第一原発廃炉図鑑」＝写真＝が7日、太田出版から出版される。廃炉作業は難しい言葉で説明されることが多く、県民に「遠い存在」になりがちだ。著者の一人で社会学者、福島大客員研究員の開沼博氏(32)は「抽象的なイメージでなく、現場の実態に基づいた理解が必要だ」と、県民が廃炉を知る意義を語る。【2面に関連記事、インタビュー】

作業分かりやすく

廃炉について開沼氏は「がれきが乗っかった原子炉」「連なる汚染水タンク」など固定観念化された印象が先行していると指摘。「人の存在が感じられない『お化け』のような印象を持たれがちだが、実際には大勢の人が働き、原発の周辺に帰還しようとする住民もいる。それを踏まえて廃炉を考えるべきだ」とした。

執筆には開沼氏のほか、第1原発で作業員として働いた経験を漫画「いちえふ」に描いた漫画家の竜田一人（たつたかずと）氏(51)＝素顔非公開＝と、復興活動に取り組む元東電社員の吉川彰浩氏(36)らが当たった。竜田氏は「第1原発への理解が進んでおらず、デマも流れている。分かりやすい解説本が必要だ」と述べ、吉川氏は「作業員が誇りを持って働いている現実を知ってほしい」と話す。398ページ、価格は2484円（税込み）。

■BCリーグ【記事13面】
ホープス 3―4 群馬

■J3【記事15面】
福島U 0―1 大分

きょう 天気 あすから

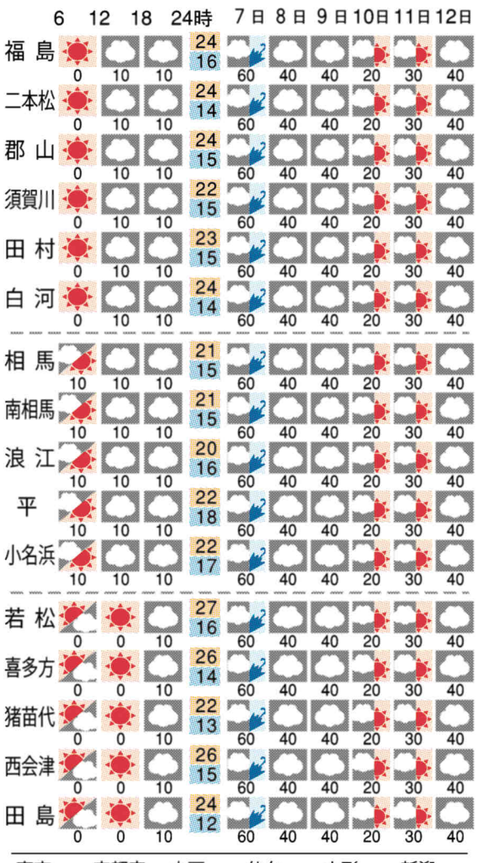

週間気温

	7日	8日	9日	10日	11日	12日
中通り（福島）	22/17	22/16	28/18	29/18	27/17	24/19
浜通り（小名浜）	20/15	20/14	25/16	25/16	24/15	21/17
会津（若松）	24/18	24/16	28/17	28/17	28/16	25/18

本紙へのお問い合わせ 0120 353202 月～金曜日（祝日を除く）午前9時～午後5時 読者センター

ご意見、ご感想、情報をお寄せください

◆郵便 郵便番号960-8648（住所不要）福島民友新聞社報道部「復興の道標」係
◆ファクス 024・523・1657 ◆電子メール douhyo@minyu.jp

安心・納得のお値打ち価格 太陽光発電 施工ご相談承ります
内池工業
福島本店 郡山店 相馬店
uchi-ike.co.jp 0800-600-1128

きょうの歴史

1915（大正4）年 上高地に大正池出現 長野・岐阜県境の焼岳（2455メートル）が大噴火、泥流が梓川をせきとめ、大正池ができた。水没した林が立ち枯れ、上高地を代表する、幻想的な景観が出現した。

水力発電所の水源にもなるが、年々流入する土砂で面積は当初より大幅に減少している。

編集日記

「お父さん、何で遊んでくれないの」と、幼子にせがまれながらも、振り切るように、仕事に向かわなければならない諸氏も多いだろう▼そんな父親たちが、いつまでも胸を張っていたい、かっこよくいたいと、励みになるような子どもたちの作文が毎年、寄せられているのが、郡山市の郡山開成ライオンズクラブが中心になり同市内の小学生から募集している「私の家族作文コンクール」だ▼今年で43回の歴史を刻むコンクールは当初「父の日作文コンクール」として始まった。近年、シングルマザーの家庭が増えている時代の流れや社会の変化に対応しようと、テーマを「家族」に広げて募集するようになった▼寄せられる作品に登場する「家族」が父から母や祖父母、きょうだいへと広がり、日々の暮らしぶりや家族同士の触れ合いの様子が、子どもらしい素直な表現でつづられた力作ぞろいのコンクールへと育った▼コンクールの特選作品は19日の「父の日」に本紙で掲載される。今年はどんな作品が選ばれるのか楽しみだ。きっと、子どもたちの感謝の気持ちが伝わってくる作品ばかりだろう。家族の大切さを再確認したい。コンクールに限らずそのきっかけが家族の絆を強める。《2016・6・6》

みんゆう 検索
http://www.minyu-net.com/
ご購読申し込みは 0120-152214へ
福島民友 NEWSmart

東京教育学院〈ホームスタディ〉新学期 受付開始 通信教育生募集!
東京教育学院〈創立1931年 85周年記念〉日本で最も永い歴史と伝統と貢献の指導。140余万人修了生!
誰でも年齢に関係なく自宅で通信教育学習ができます!
希望・目的を実現するために 今すぐ学習の開始を!
▼学習するのに理由をつけて先にのばさず今すぐに出発を!!
〈生涯学習〉人間教育
高校の学力・知識・教養は現代社会では絶対に必要です
[高校]通信教育 高校講座
高校普通コース 高校商業コース 高校工業コース 一般教養コース（高校課程）
●学校・塾に行かず、家でわかりよく短期に親身な指導が受けられます●学校での授業の復習・補習・予習に最適●進学受験の各科の基本・基礎学習に●公務員試験等資格試験合格学習その他に●中高年の生涯学習・一般教養学習に!
高校中退・中卒・不登校のままでは絶対に不利です!
[高校]通信教育 高卒認定合格講座 高卒ゼミ
高卒資格取得［高卒認定］抜群の合格率!
●16歳以上なら誰でも文科省の「高卒認定」（年二回全国で実施）で高卒資格が取れます●受験科目は8科目 マークシート方式●『高卒ゼミ』学習は、理解できたら次に進む段階式ステップバイステップ学習での合格指導。高卒同等資格で大学・専門学校等に進学できます。
[中学]通信教育 中学講座
塾・学校に行かず中学教科を基本・基礎から学習!
●中学学習がわかりよく短期に学べる「中学」通信教育●中学の復習・補習・再学習●中学・高校の一貫指導も行います。
◆案内書無料送呈!
ハガキ・電話・FAX・メール・URLで
☎ 03-5803-9101
FAX 03-5684-9051
東京教育学院 検索
URL www.hs-tkg.co.jp
メール jcs@hs-tkg.co.jp
〒113-8520 東京都文京区本郷五-二四-六 民友6係
東京教育学院

頸椎症の手指のマヒ、しびれ、痛みが消えた
◉監修 医学博士 嘉島康一 定価1296円（税込）送料280円
多くは50歳代以降に発症し加齢とともに増加する。症状の解説と改善法を紹介。
透析は避けたい腎臓病はこれで防げる
◉監修 農学博士 茅原紘 定価1296円（税込）送料280円
腎臓病の原因、症状、予防、改善法などの解説と、悪化を防ぐ方法を紹介。
不安神経症（過度の不安・緊張）からこんな簡単な事で解放された
◉監修 農学博士 茅原紘 定価1296円（税込）送料280円
不安や恐れの気持が異常に強くなった状態。症状の解説と改善法を詳しく紹介。
足がつる"こむら返り"の激痛これで解消
◉監修 農学博士 茅原紘 定価1296円（税込）送料280円
足の筋肉のけいれんでふくらはぎに多発する。睡眠中に足を伸ばした時に多い。
字が書けない、人前でふるえる手の"ふるえ"がこれで止まった!
◉監修 農学博士 茅原紘 定価1296円（税込）送料280円
加齢からくるもの、緊張によるもの等、手のふるえの原因と対策。体験談も掲載。
代金後払(郵便振替)でお届けします
お申込みは電話か葉書又はFAXで
※葉書、FAXの場合は必ず電話番号をご明記下さい。
日正出版 民友㉟係
〒963-0725 郡山市田村町金屋孫門平52
☎024(943)2244・FAX.024(943)3838